

PREFEITURA MUNICIPAL DE JOÃO PESSOA
SECRETARIA DE RECEITA MUNICIPAL
NOTA FISCAL DE SERVIÇOS ELETRÔNICA - NFS-e

NÚMERO
1003541
CÓDIGO DE VERIFICAÇÃO
VV1AKOIZI

DADOS BÁSICOS

DATA DA EMISSÃO	COMPETÊNCIA	ISS A RETER	Nº DO RPS	Nº DA NFS-e SUBSTITUIDORA	Nº DA NFS-e SUBSTITUÍDA
01/06/2022	18/05/2022	Sim			1003525

PRESTADOR DOS SERVIÇOS

	NOME / NOME EMPRESARIAL		NOME DE FANTASIA		CPF / CNPJ
	MIX COM AGENCIA DE PROPAGANDA E PUBLICIDADE LTDA				05.590.101/0001-83
	INSCRIÇÃO MUNICIPAL	EXIGIBILIDADE TRIBUTÁRIA	Nº DO PROCESSO	OPTANTE PELO SIMPLES NACIONAL	OPTANTE PELO SIMEI
	901954	Exigível		Sim	Não
LOGRADOURO					NÚMERO
RUA CASSIMIRO DE ABREU					00036
COMPLEMENTO			BAIRRO		
SALA 25A 26A,			BRISAMAR		
MUNICÍPIO			ESTADO		PAÍS
João Pessoa			PB		BRASIL
CEP	TELEFONE	E-MAIL			
58033-330	(83) 3225-3967	financeiro@mixcomunicacao.com			

TOMADOR DOS SERVIÇOS

NOME / NOME EMPRESARIAL		CPF / CNPJ	INSCRIÇÃO MUNICIPAL		
PREFEITURA DE PATOS		09.084.815/0001-70			
LOGRADOURO					
Rua Presidente Epitácio Pessoa					
COMPLEMENTO					
Centro					
MUNICÍPIO			ESTADO		PAÍS
Patos			PB		BRASIL
CEP	TELEFONE	E-MAIL			
58700-020	(83) 3423-3610	contatouliessesneto@hotmail.com			

SERVIÇOS PRESTADOS

ITEM DA LISTA DE SERVIÇOS
17.06 - Propaganda e publicidade, inclusive promoção de vendas, planejamento de campanhas ou sistemas de publicidade, elaboração de desenhos, textos e demais materiais publicitários.

DESCRIÇÃO DETALHADA
REFERENTE A PRESTAÇÃO DE SERVIÇO PARA CAMPANHA IPTU2022, CONFORME AUTORIZAÇÃO DE Nº18702.AIRTON ALVES DA SILVA NF 0001 VL. 2.000,00.

VALOR APROXIMADAMENTE DOS TRIBUTOS R\$ 81,65
BANCO DO BRASIL AG. 11-6 CC 120094-1 MIX COMUNICAÇÃO

Atesto a veracidade da despesa e a execução do serviço.
Ulisses Lezandino e. Neto

OBRA VINCULADA - CONSTRUÇÃO CIVIL

LOCAL DA PRESTAÇÃO DOS SERVIÇOS

MUNICÍPIO	ESTADO	PAÍS
Patos	PB	BRASIL

VALORES

VALORES BÁSICOS

VALOR DOS SERVIÇOS	DESCONTO INCONDICIONADO	DESCONTO CONDICIONADO	DEDUÇÃO LEGAL
R\$ 2.500,00	R\$ 0,00	R\$ 0,00	R\$ 2.000,00

RETENÇÕES DE TRIBUTOS FEDERAIS

PIS	COFINS	INSS	IR	CSLL
R\$ 0,00	R\$ 0,00	R\$ 0,00	R\$ 0,00	R\$ 0,00

VALORES COMPLEMENTARES

OUTRAS RETENÇÕES	BASE DE CÁLCULO	ALÍQUOTA	ISS	VALOR LÍQUIDO
R\$ 0,00	R\$ 500,00	5,00 %	R\$ 25,00	R\$ 2.475,00

USO DA ADMINISTRAÇÃO TRIBUTÁRIA

Documento emitido por ME ou EPP optante pelo Simples Nacional. Não gera direito a crédito fiscal de IPI.

INFORMAÇÕES COMPLEMENTARES

Mix Com Agência de Propaganda e Publicidade Ltda

AUTORIZAÇÃO DE VEICULAÇÃO

00018702

DATA: 13/04/2022

VEICULAÇÃO: Abril / 2022

Rua Casimiro de Abreu 36 Salas 50 e 51 Brsamar Cep 58033-330 Tel (83) 3225-3967 João Pessoa PB C.N.P.J. 05.590.101/0001-83 Insc.Est. Isento

CLIENTE: Prefeitura de Patos **RAZÃO SOCIAL:** Município de Patos
PRODUTO: IPTU 2022 **CAMPANHA:** IPTU 2022
ENDEREÇO: Rua Epitacio Pessoa, 91 - Centro **CIDADE:** Patos **ESTADO:** PB **CEP:** 58700-020
CNPJ: 09.084.815/0001-70 **JOB:**

Solicitamos a V.Sa. providenciar, por nossa conta e responsabilidade, a seguinte veiculação nos meios abaixo discriminados

PEÇA/TÍTULO	FORMATO/DURAÇÃO	PEÇA/TÍTULO	FORMATO/DURAÇÃO	CUSTO		NÚM.	CUSTO
A - Banner IPTU 2022	Pixels						
INSERÇÕES							
Programa/Horário	Peça	01 02 03 04 05 06 07 08 09 10 11 12 13 14 15 16 17 18 19 20 21 22 23 24 25 26 27 28 29 30	GRP/	POR	DE	DE	TOTAL
	S S D S T Q Q S S D S T Q Q S S D S T Q Q S S D S T Q Q S S		TRP	CM/COL	INSERÇÃO	INSERÇ.	
Paraíba Interior							
IN Bom Dia Paraíba							
PAGINA INICIAL		Veiculação de banner na página inicial do site www.bomdiaparaiba.com.br no mês de abril/2022		0,0	2.500,00	1	2.500,00
TOTAL NO VEÍCULO:				0,00		1	2.500,00
TOTAL NA PRAÇA:				0,00		1	2.500,00
APROVAÇÃO				Condição de Pagamento: 15 DFM			
				Vencimento:			
MIX COM		Prefeitura de Patos	Data	Validade da Autorização:			
OBSERVAÇÃO:							
Bruto:		2.500,00	Comissão:	500,00	Líquido:	2.000,00	A Pagar:
				2.500,00	TOTAL:		2.500,00

Ulisses Bezerra C. Neto

17 2003525

PREFEITURA MUNICIPAL DE PATOS

Secretaria Municipal da Receita
Departamento Tributário
Av. Epitácio Pessoa, 91 - Centro - CEP: 58700-020 - Patos - PB
Telefone: (83) 3421-2108

Nota: 2022000

00000001

Código Verificação

QRJ2-E74W

NOTA FISCAL DE SERVIÇOS ELETRÔNICA - NFS-e

Emissão (Horário de Brasília) 05/05/2022 19:01:59
Relação de Competência 05/2022
Município de Prestação do Serviço Patos - PB
Reg. Especial Tributação Microempresário Individual (MEI)
Eligibilidade do ISS Exigível em Patos

PRESTADOR DE SERVIÇOS

Razão Social AIRTON ALVES DA SILVA
Nome Fantasia AIRTON ALVES DA SILVA
E-mail soniamaria.contabilidade@hotmail.com
CPF (CNPJ) 41.758.853/0001-74
Inscrição Municipal 1000001176
Inscrição Estadual
Simples Nacional Sim
Incentivador Cultural Não
Fone/Fax (83) 2147-1571

Endereço Rua Nelson Rodrigues, 162, Santo Antônio - CEP: 58701-130 - Patos - PB

TOMADOR DE SERVIÇOS

Nome/Razão Social MUNICIPIO DE PATOS
CPF (CNPJ) 09.084.815/0001-70
Inscrição Municipal
Inscrição Estadual
Fone/Fax (83) 3421-2108
E-mail gabinete@patos.pb.gov.br

Endereço Rua Presidente Epitácio Pessoa, S/N, Centro - CEP: 58700-020 - Patos - PB

SERVIÇO PRESTADO

9999 - OUTROS SERVIÇOS CNAE: 5812301

DESCRIÇÃO DOS SERVIÇOS

Veiculação de banner na página inicial do site www.patospb.com.br por 10 dias de abril/2022 conforme a PI 18710

RETENÇÕES FEDERAIS

PIIS (R\$) 0,00
COFINS (R\$) 0,00
IPI (R\$) 0,00
IR (R\$) 0,00
IPI (R\$) 0,00
Outras Retenções (R\$) 0,00

VALORES

Valor dos Serviços (R\$) 2.000,00
Despesas (R\$) 0,00
Desconto Incondicionado (R\$) 0,00
Base de Cálculo (R\$) *****
ISS (R\$) *****
Desconto Condicionado (R\$) 0,00
Valor Líquido (R\$) 2.000,00
Valor Total da Nota (R\$) 2.000,00

OUTRAS INFORMAÇÕES

Esta NFS-e é autodeclaratória.
Simples Nacional MEI

Visualizado em: 05/05/2022 19:01:53
Para validação desta NFS-e acesse: https://nfevalidacao.fazenda.gov.br/validar/nfe
Esta NFS-e foi emitida com respeito ao Decreto nº 65 de 09 de setembro de 2020.

BOM DIA

ULTIMAS NOTÍCIAS

Para Lira, semipresidencialismo permite que Congresso seja co-gestor do governo

Economia

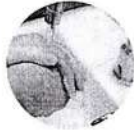

Saúde

Câmara dos D...

Câmara dos D...

Senado Federal

Senado Federal

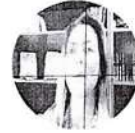

Senado Federal

Paraíba / em patos

Patos é destaque na oferta de serviços de saúde e na valorização do protagonismo da mulher

Serviços são ofertados à população a partir da atuação de várias Secretarias

29/04/2022 às 12h46

Por: Redação

Compartilhe:

Ouvir:

0:00

BOM DIA

ULTIMAS NOTÍCIAS

Agricultor familiar afetado por seca poderá renegociar dívidas, decide CRA

Economia

Saúde

Câmara dos D...

Câmara dos D...

Senado Federal

Senado Federal

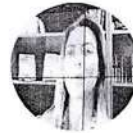

Senado Federal

Paraíba / em patos

Secretaria de Meio Ambiente realiza atividade alusiva ao Dia Nacional da Caatinga em Patos

Programação aconteceu na Praça Getúlio Vargas, no Centro da cidade

29/04/2022 às 12h08 / Atualizada em 29/04/2022 às 13h14

Por: Redação

Compartilhe:

Ouvir: Secretaria de Meio Ambiente realiza atividade alusiva ao I

0:00

BOM DIA

ÚLTIMAS NOTÍCIAS

Avança texto que perdoa ou parcela multas de pequenos produtores com o Ibama

Economia

Saúde

Câmara dos D...

Câmara dos D...

Senado Federal

Senado Federal

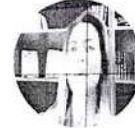

Senado Federal

Paraíba / em Patos

4° Festival de Movimento Urbano será realizado neste sábado (30), em Patos

O evento será realizado na concha acústica Nilson Batista, na praça Edvaldo Mota.

29/04/2022 às 12h42 | Atualizada em 29/04/2022 às 13h16

Por: Redação

Compartilhe:

Ouvir: 4° Festival de Movimento Urbano será realizado ne

0:00

BOM DIA

ÚLTIMAS NOTÍCIAS

Agricultor familiar afetado por seca poderá renegociar dívidas, decide CRA

Economia

Saúde

Câmara dos D...

Câmara dos D...

Senado Federal

Senado Federal

Senado Federal

Paraíba / em patos

Secretaria de Meio Ambiente realiza atividade alusiva ao Dia Nacional da Caatinga em Patos

Programação aconteceu na Praça Getúlio Vargas, no Centro da cidade

29/04/2022 às 12h08 / Atualizada em 29/04/2022 às 13h14

Por: Redação

Compartilhe:

Ouvir: Secretaria de Meio Ambiente realiza atividade alusiva ao Dia Nacional da Caatinga em Patos

0:00

PREFEITURA MUNICIPAL DE JOÃO PESSOA
SECRETARIA DE RECEITA MUNICIPAL
NOTA FISCAL DE SERVIÇOS ELETRÔNICA - NFS-e

NÚMERO
1003540
CÓDIGO DE VERIFICAÇÃO
KGCKPM1JK

DADOS BÁSICOS

DATA DA EMISSÃO	COMPETÊNCIA	ISS A RETER	Nº DO RPS	Nº DA NFS-e SUBSTITUIDORA	Nº DA NFS-e SUBSTITUÍDA
01/06/2022	18/05/2022	Sim			1003524

PRESTADOR DOS SERVIÇOS

	NOME / NOME EMPRESARIAL		NOME DE FANTASIA		CPF / CNPJ
	MIX COM AGENCIA DE PROPAGANDA E PUBLICIDADE LTDA				05.590.101/0001-83
	INSCRIÇÃO MUNICIPAL	EXIGIBILIDADE TRIBUTÁRIA	Nº DO PROCESSO	OPTANTE PELO SIMPLES NACIONAL	OPTANTE PELO SIMEI
901954	Exigível		Sim	Não	
LOGRADOURO				NÚMERO	
RUA CASSIMIRO DE ABREU				00036	
COMPLEMENTO			BAIRRO		
SALA 25A 26A,			BRISAMAR		
MUNICÍPIO			ESTADO		PAÍS
João Pessoa			PB		BRASIL
CEP	TELEFONE	E-MAIL			
58033-330	(83) 3225-3967	financeiro@mixcomunicacao.com			

TOMADOR DOS SERVIÇOS

NOME / NOME EMPRESARIAL		CPF / CNPJ	INSCRIÇÃO MUNICIPAL
PREFEITURA DE PATOS		09.084.815/0001-70	
LOGRADOURO			NÚMERO
Rua Presidente Epitácio Pessoa			S/N
COMPLEMENTO		BAIRRO	
		Centro	
MUNICÍPIO		ESTADO	PAÍS
Patos		PB	BRASIL
CEP	TELEFONE	E-MAIL	
58700-020	(83) 3423-3610	contatoulissesneto@hotmail.com	

SERVIÇOS PRESTADOS

ITEM DA LISTA DE SERVIÇOS
17.06 - Propaganda e publicidade, inclusive promoção de vendas, planejamento de campanhas ou sistemas de publicidade, elaboração de desenhos, textos e demais materiais publicitários.

DESCRIÇÃO DETALHADA

REFERENTE A PRESTAÇÃO DE SERVIÇO PARA CASMPANHA IPTU 2022, CONFORME AUTORIZAÇÃO DE Nº18701.GENARIO DE MENESES FREIRE JUNIOR NF 202111048 VL. 1.500,00.
VALOR APROXIMADAMENTE DOS TRIBUTOS R\$ 61,24
BANCO DO BRASIL AG. 11-6 CC 120094-1 MIX COMUNICAÇÃO

Atesto a veracidade da despesa e a execução do serviço.

Ulisses Luiz Mendes Neto

OBRA VINCULADA - CONSTRUÇÃO CIVIL

LOCAL DA PRESTAÇÃO DOS SERVIÇOS

MUNICÍPIO	ESTADO	PAÍS
Patos	PB	BRASIL

VALORES

VALORES BÁSICOS

VALOR DOS SERVIÇOS	DESCONTO INCONDICIONADO	DESCONTO CONDICIONADO	DEDUÇÃO LEGAL
R\$ 1.875,00	R\$ 0,00	R\$ 0,00	R\$ 1.500,00

RETENÇÕES DE TRIBUTOS FEDERAIS

PIS	COFINS	INSS	IR	CSLL
R\$ 0,00	R\$ 0,00	R\$ 0,00	R\$ 0,00	R\$ 0,00

VALORES COMPLEMENTARES

OUTRAS RETENÇÕES	BASE DE CÁLCULO	ALÍQUOTA	ISS	VALOR LÍQUIDO
R\$ 0,00	R\$ 375,00	5,00 %	R\$ 18,75	R\$ 1.856,25

USO DA ADMINISTRAÇÃO TRIBUTÁRIA

Documento emitido por ME ou EPP optante pelo Simples Nacional. Não gera direito a crédito fiscal de IPI.

INFORMAÇÕES COMPLEMENTARES

Mix Com Agência de Propaganda e Publicidade Ltda

AUTORIZAÇÃO DE VEICULAÇÃO

00018701

DATA: 13/04/2022

VEICULAÇÃO: Abril / 2022

Rua Casimiro de Abreu 36 Salas 50 e 51 Brisamar Cep 58033-330 Tel (83) 3225-3967 João Pessoa PB C.N.P.J. 05.590.101/0001-83 Insc.Est. Isento

CLIENTE: Prefeitura de Patos **RAZÃO SOCIAL:** Município de Patos
PRODUTO: IPTU 2022 **CAMPANHA:** IPTU 2022
ENDEREÇO: Rua Epitacio Pessoa, 91 - Centro **CIDADE:** Patos **ESTADO:** PB **CEP:** 58700-020
CNPJ: 09.084.815/0001-70 **JOB:**

Solicitamos a V.Sa. providenciar, por nossa conta e responsabilidade, a seguinte veiculação nos meios abaixo discriminados

PEÇA/TÍTULO	FORMATO/DURAÇÃO	PEÇA/TÍTULO	FORMATO/DURAÇÃO	CUSTO		NÚM.	CUSTO																														
A - Banner IPTU 2022	Pixels																																				
INSERÇÕES																																					
Programa/Horário	Peça	01	02	03	04	05	06	07	08	09	10	11	12	13	14	15	16	17	18	19	20	21	22	23	24	25	26	27	28	29	30	GRP/	POR	DE	DE	TOTAL	
		S	S	D	S	T	Q	Q	S	S	D	S	T	Q	Q	S	S	D	S	T	Q	Q	S	S	D	S	T	Q	Q	S	S	TRP	CM/COL	INSERÇÃO	INSERÇ.		
Paraíba Interior																																					
IN Tv Pagina																																					
PAGINA INICIAL		Veiculação de banner na página inicial do site www.tvpagina.com.br no mês de abril/2022																									0,0		1.875,00	1	1.875,00						
																									TOTAL NO VEÍCULO:	0,00			1	1.875,00							
																									TOTAL NA PRAÇA:	0,00			1	1.875,00							
APROVAÇÃO															Condição de Pagamento: 15 DFM																						
															Vencimento:																						
MIX COM Prefeitura de Patos															Data																						
															Validade da Autorização:																						
OBSERVAÇÃO:																																					
Bruto:		1.875,00		Comissão:		375,00		Líquido:		1.500,00		A Pagar:		1.875,00		TOTAL:		1.875,00																			

Ulisses Bezerra C. Neto

**PREFEITURA MUNICIPAL DE PATOS****SECRETARIA MUNICIPAL DA RECEITA****SECRETARIA DE FINANÇAS**

Endereço: AV. EPITÁCIO PESSOA, 91 Telefone: (83)3421-2108 CNPJ: 08.084.815/0001-70

NOTA FISCAL AVULSA DE PRESTAÇÃO DE SERVIÇOS**SÉRIE A**

1ª Via - Cliente

Número: 202111048

2ª Via - Prestador de Serviço

Data Emissão: 17/05/2022

3ª Via - Prefeitura

Imposto Sobre Serviços de Qualquer Natureza

PRESTADOR

Nome/Razão Social:

GENARIO DE MENESES FREIRE JUNIOR 05344686404

Endereço:

RUA R FELIZARDO LEITE, 472, - CENTRO CEP: 58700-030

Inscrição no CNPJ/CPF:

29.487.804/0001-49

Município/Estado:

PATOS

PB

TOMADOR

Nome/Razão Social:

MIX.COM AGENCIA DE PROPAGANDA E PUBLICIDADE LTDA

Endereço:

RUA R CASSIMIRO DE ABREU, 153, - MIRAMAR CEP: 58033-330

Inscrição no CNPJ/CPF:

05.590.101/0001-83

Município/Estado:

JOAO PESSOA

PB

Data da Prestação do Serviço:

01/04/2022 - 30/04/2022

Natureza do Serviço:

PRESTAÇÃO DE SERVIÇO

Qtd	Unid	Descrição do Serviço	Preço R\$	
			Unitário	Total
1	1	REF A VEICULAÇÃO DE BANNER DA CAMPANHA IPTU PREMIADO 2022 (PI 00018701-001) NA PÁGINA INICIAL DO SITE WWW.TVPAGINA.COM.BR NO MÊS DE ABRIL/2022	1.500,00	1.500,00
VALOR TOTAL DA NOTA				1.500,00

Valor Líquido (R\$)	INSS (R\$)	Alíquota (R\$)	Valor do INSS (R\$)
1.500,00	0,00	0,00	0,00
COFINS (R\$)	PIIS (R\$)	CSTI (R\$)	IRRF (R\$)
0,00	0,00	0,00	0,00

d8fc6c179ebb11d1fb35348bebc44db0

d8fc6c179ebb11d1fb35348bebc44db0

OUTRAS INFORMAÇÕES

Below the banner are two live broadcast advertisements:

- MENESES COMUNICAÇÃO:** Features a man in a suit and lists services: LIVE STREAMING, VÍDEO CONFERÊNCIA, WEBINAR, CURSOS ONLINE, and UNIDADE MÓVEL. It includes the text "TRANSMITA SUA LIVE EM HD COM ALTA QUALIDADE" and "TEMOS A SOLUÇÃO IDEAL PARA SEU PROJETO". A contact number "83 99678-5051" is displayed.
- PARCEIRO:** Promotes a live broadcast: "AO VIVO LANÇAMENTO DA 23ª EDIÇÃO DO SÃO JOÃO DE P...". It features a logo for "SÃO JOÃO DE PATOS" and the text "EM BREVE COMEÇARÁ UMA TRANSMISSÃO".

The bottom of the screenshot shows a system tray with weather information (12°C Ensoleado), taskbar icons, and the date/time (15:05 16/05/2022).

Instagram x TV Página x

bpágina.com.br

Apps Autenticação | Web... Página inicial... Você deseja baixar... 68 frases de Market... Método Triplo A | A... Baixe grátis vídeos... (5) FOCA TUTORIAL... 1:48 Traveiras... Outros favoritos

TV PÁGINA

IPTV *premiado e competente*

PATOS

INICIO NOTÍCIAS DIVERSÃO QUEM SOMOS PROGRAMAS CONTATO EQUIPE

ULTIMAS Loading...

MENESES
COMUNICAÇÃO

TRANSMITA SUA LIVE EM HD COM ALTA QUALIDADE TEMOS A SOLUÇÃO IDEAL PARA SEU PROJETO

- LIVE STREAMING
- VIDEO CONFERÊNCIA
- WEBINAR
- CURSOS ONLINE
- UNIDADE MÓVEL

SOLICITE UM ORÇAMENTO
83 99678-5051

PARCEIRO

Milhares de rádios em seu celular!

12°C Ensolarado

POR PTR2 15:04 16/05/2022

PREFEITURA MUNICIPAL DE JOÃO PESSOA
SECRETARIA DE RECEITA MUNICIPAL
NOTA FISCAL DE SERVIÇOS ELETRÔNICA - NFS-e

NÚMERO
1003539
CÓDIGO DE VERIFICAÇÃO
NCOBHVNKY

DADOS BÁSICOS

DATA DA EMISSÃO	COMPETÊNCIA	ISS A RETER	Nº DO RPS	Nº DA NFS-e SUBSTITUIDORA	Nº DA NFS-e SUBSTITUÍDA
01/06/2022	18/05/2022	Sim			1003523

PRESTADOR DOS SERVIÇOS

	NOME / NOME EMPRESARIAL		NOME DE FANTASIA		CPF / CNPJ
	MIX COM AGENCIA DE PROPAGANDA E PUBLICIDADE LTDA				05.590.101/0001-83
	INSCRIÇÃO MUNICIPAL	EXIGIBILIDADE TRIBUTÁRIA	Nº DO PROCESSO	OPTANTE PELO SIMPLES NACIONAL	OPTANTE PELO SIMEI
	901954	Exigível		Sim	Não
LOGRADOURO					NÚMERO
RUA CASSIMIRO DE ABREU					00036
COMPLEMENTO			BAIRRO		
SALA 25A 26A,			BRISAMAR		
MUNICÍPIO				ESTADO	PAÍS
João Pessoa				PB	BRASIL
CEP	TELEFONE	E-MAIL			
58033-330	(83) 3225-3967	financeiro@mixcomunicacao.com			

TOMADOR DOS SERVIÇOS

NOME / NOME EMPRESARIAL		CPF / CNPJ	INSCRIÇÃO MUNICIPAL		
PREFEITURA DE PATOS		09.084.815/0001-70			
LOGRADOURO					NÚMERO
Rua Presidente Epitácio Pessoa					S/N
COMPLEMENTO			BAIRRO		
			Centro		
MUNICÍPIO				ESTADO	PAÍS
Patos				PB	BRASIL
CEP	TELEFONE	E-MAIL			
58700-020	(83) 3423-3610	contatoulissesneto@hotmail.com			

SERVIÇOS PRESTADOS

ITEM DA LISTA DE SERVIÇOS
17.06 - Propaganda e publicidade, inclusive promoção de vendas, planejamento de campanhas ou sistemas de publicidade, elaboração de desenhos, textos e demais materiais publicitários.

DESCRIÇÃO DETALHADA
REFERENTE A PRESTAÇÃO DE SERVIÇO PARA CAMPANHA IPTU2022, CONFORME AUTORIZAÇÃO DE Nº18700. PORTAL 40 GRAUS NF 00018 VL. 2.300,00.
VALOR APROXIMADAMENTE DOS TRIBUTOS R\$ 93,90
BANCO DO BRASIL AG. 11-6 CC 120094-1 MIX COMUNICAÇÃO

Atesto a veracidade da despesa e a execução do serviço.
Ulisses Bezerra e. Neto

OBRA VINCULADA - CONSTRUÇÃO CIVIL

LOCAL DA PRESTAÇÃO DOS SERVIÇOS

MUNICÍPIO	ESTADO	PAÍS
Patos	PB	BRASIL

VALORES

VALORES BÁSICOS

VALOR DOS SERVIÇOS	DESCONTO INCONDICIONADO	DESCONTO CONDICIONADO	DEDUÇÃO LEGAL
R\$ 2.875,00	R\$ 0,00	R\$ 0,00	R\$ 2.300,00

RETENÇÕES DE TRIBUTOS FEDERAIS

PIS	COFINS	INSS	IR	CSLL
R\$ 0,00	R\$ 0,00	R\$ 0,00	R\$ 0,00	R\$ 0,00

VALORES COMPLEMENTARES

OUTRAS RETENÇÕES	BASE DE CÁLCULO	ALÍQUOTA	ISS	VALOR LÍQUIDO
R\$ 0,00	R\$ 575,00	5,00 %	R\$ 28,75	R\$ 2.846,25

USO DA ADMINISTRAÇÃO TRIBUTÁRIA

Documento emitido por ME ou EPP optante pelo Simples Nacional. Não gera direito a crédito fiscal de IPI.
--

INFORMAÇÕES COMPLEMENTARES

--

Mix Com Agência de Propaganda e Publicidade Ltda

AUTORIZAÇÃO DE VEICULAÇÃO

00018700

DATA: 09/05/2022

VEICULAÇÃO: Abril / 2022

Rua Casimiro de Abreu 36 Salas 50 e 51 Brsamar Cep 58033-330 Tel (83) 3225-3967 João Pessoa PB C.N.P.J. 05.590.101/0001-83 Insc.Est. Isento

CLIENTE: Prefeitura de Patos **RAZÃO SOCIAL:** Município de Patos
PRODUTO: IPTU 2022 **CAMPANHA:** IPTU 2022
ENDEREÇO: Rua Epitacio Pessoa, 91 - Centro **CIDADE:** Patos **ESTADO:** PB **CEP:** 58700-020
CNPJ: 09.084.815/0001-70 **JOB:**

Solicitamos a V.Sa. providenciar, por nossa conta e responsabilidade, a seguinte veiculação nos meios abaixo discriminados

PEÇA/TÍTULO	FORMATO/DURAÇÃO	PEÇA/TÍTULO	FORMATO/DURAÇÃO	CUSTO	CUSTO	NÚM.	CUSTO																														
A - Banner IPTU 2022	Pixels																																				
INSERÇÕES				CUSTO	CUSTO	NÚM.	CUSTO																														
Programa/Horário	Peça	01	02	03	04	05	06	07	08	09	10	11	12	13	14	15	16	17	18	19	20	21	22	23	24	25	26	27	28	29	30	POR	DE	DE	TOTAL		
	S	S	D	S	T	Q	Q	S	S	D	S	T	Q	Q	S	S	D	S	T	Q	Q	S	S	D	S	T	Q	Q	S	S	CM/COL	INSERÇÃO	INSERÇ.				
Paraíba Interior																																					
IN Portal 40 Graus																																					
PAGINA INICIAL		Veiculação de banner na página inicial do site www.portal40graus.com no mês de abril/2022																											2.875,00	1	2.875,00						
				TOTAL NO VEÍCULO:																																	
				TOTAL NA PRAÇA:																																	
APROVAÇÃO								Condição de Pagamento: 15 DFM																													
								Vencimento:																													
MIX COM				Prefeitura de Patos				Data				Validade da Autorização:																									
OBSERVAÇÃO:																																					
																TOTAL:				2.875,00																	

Ulisses Leopoldo C. Neto

**PREFEITURA MUNICIPAL DE PATOS**

Secretaria Municipal da Receita
 Departamento Tributário
 Av. Epitácio Pessoa, 91 Centro - CEP.: 58.700-020 - Patos/PB
 Telefone: (83) 3421-2108

**NOTA FISCAL DE SERVIÇOS ELETRÔNICA - NFS-e**

Emissão (Horário de Brasília)	Período de Competência	Município de Prestação do Serviço
17/05/2022 04:36:03	05/2022	Patos - PB
Reg. Especial Tributação	Exigibilidade do ISS	
Microempresário Individual (MEI)	Exigível em Patos	

PRESTADOR DE SERVIÇOS

Razão Social
VICENTE DE PAULA CONSERVA JUNIOR

Nome Fantasia
VCJ10 PRODUÇÕES

CPF/CNPJ
29.635.485/0001-71

Inscrição Municipal
1132186

Inscrição Estadual
Sim

Simples Nacional
Sim

Incentivador Cultural
Não

Email
vicenteconserva@gmail.com

Fone/Fax
(83) 98808-8477

Endereço
Rua Escritor Augusto dos Anjos, 671, Santo Antônio - CEP: 58701-050 - Patos - PB

TOMADOR DE SERVIÇOS

Nome/Razão Social
MUNICIPIO DE PATOS

CPF/CNPJ
09.084.815/0001-70

Inscrição Municipal
1132186

Inscrição Estadual
Sim

Fone/Fax
(83) 3421-2108

E-mail
gabinete@patos.pb.gov.br

Endereço
Rua Presidente Epitácio Pessoa, S/N, Centro - CEP: 58700-020 - Patos - PB

SERVIÇO PRESTADO

1008 - Agenciamento de publicidade e propaganda, inclusive o agenciamento de veiculação por quaisquer meios. CNAE: 5812301

DESCRIÇÃO DOS SERVIÇOS

Campanha IPTU Premiado e Competente Patos conforme autorização da PI 18700 no Portal www.portal40graus.com em abril de 2022.

Dados: Vicente de Paula Conserva Junior
 Agência: 0151-1
 Conta: 20.376-9

RETENÇÕES FEDERAIS

PIS (R\$)	COFINS (R\$)	INSS (R\$)	IR (R\$)	CSLL (R\$)	Outras Retenções (R\$)
0,00	0,00	0,00	0,00	0,00	0,00

VALORES

Valor dos Serviços (R\$)	Deduções (R\$)	Desconto Incondicionado (R\$)	Base de Cálculo (R\$)	Aliquota (%)
2.300,00	0,00	0,00	*****	
ISS (R\$)	ISS Retido (R\$)	Desconto Condicionado (R\$)	Valor Líquido (R\$)	Valor Total da Nota (R\$)
*****	*****	0,00	2.300,00	2.300,00

OUTRAS INFORMAÇÕES

Esta NFS-e é autodeclaratória.
 Simples Nacional MEI.
 Trib. aprox. R\$ 309,35 Federal e R\$ 69,00 Municipal. Fonte: IBPT [40CA7E]

portal 40 graus

A NOTÍCIA MAIS QUENTE VOCÊ ACOMPANHA AQUI!

PÁGINA INICIAL | NOTÍCIAS ▾ | ENTRETENIMENTO | TV 40 GRAUS | CURIOSIDADES | VÍDEOS | VICENTE CONSERVA | CLICK 40 GRAUS

Últimas Notícias >

🌞 Patos, Paraíba, BR ° C

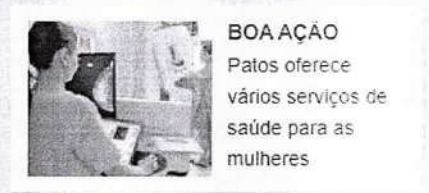
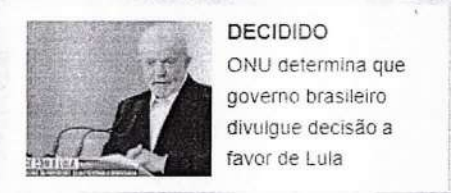

PREFEITURA MUNICIPAL DE JOÃO PESSOA
SECRETARIA DE RECEITA MUNICIPAL
NOTA FISCAL DE SERVIÇOS ELETRÔNICA - NFS-e

NÚMERO
1003538
CÓDIGO DE VERIFICAÇÃO
MGALIDH59

DADOS BÁSICOS

DATA DA EMISSÃO	COMPETÊNCIA	ISS A RETER	Nº DO RPS	Nº DA NFS-e SUBSTITUIDORA	Nº DA NFS-e SUBSTITUÍDA
01/06/2022	18/05/2022	Sim			1003522

PRESTADOR DOS SERVIÇOS

	NOME / NOME EMPRESARIAL		NOME DE FANTASIA		CPF / CNPJ
	MIX COM AGENCIA DE PROPAGANDA E PUBLICIDADE LTDA				05.590.101/0001-83
INSCRIÇÃO MUNICIPAL	EXIGIBILIDADE TRIBUTÁRIA	Nº DO PROCESSO	OPTANTE PELO SIMPLES NACIONAL	OPTANTE PELO SIMEI	
901954	Exigível		Sim	Não	
LOGRADOURO					NÚMERO
RUA CASSIMIRO DE ABREU					00036
COMPLEMENTO					BAIRRO
SALA 25A 26A;					BRISAMAR
MUNICÍPIO				ESTADO	PAÍS
João Pessoa				PB	BRASIL
CEP	TELEFONE	E-MAIL			
58033-330	(83) 3225-3967	financeiro@mixcomunicacao.com			

TOMADOR DOS SERVIÇOS

NOME / NOME EMPRESARIAL		CPF / CNPJ	INSCRIÇÃO MUNICIPAL	
PREFEITURA DE PATOS		09.084.815/0001-70		
LOGRADOURO				NÚMERO
Rua Presidente Epitácio Pessoa				S/N
COMPLEMENTO				BAIRRO
				Centro
MUNICÍPIO			ESTADO	PAÍS
Patos			PB	BRASIL
CEP	TELEFONE	E-MAIL		
58700-020	(83) 3423-3610	contatoulissesneto@hotmail.com		

SERVIÇOS PRESTADOS

ITEM DA LISTA DE SERVIÇOS
17.06 - Propaganda e publicidade, inclusive promoção de vendas, planejamento de campanhas ou sistemas de publicidade, elaboração de desenhos, textos e demais materiais publicitários.

DESCRIÇÃO DETALHADA
REFERENTE A PRESTAÇÃO DE SERVIÇO PARA CAMPANHA IPTU 2022, COFORME AUTORIZAÇÃO DE Nº 18699.SOL SERVIÇOS DE TELEVISÃO LTDA. NF 289 VL. 2.000,00.
VALOR APROXIMADAMENTE DOS TRIBUTOS R\$ 81,65
BANCO DO BRASIL AG. 11-6 CC 120094-1 MIX COMUNICAÇÃO

Atesto a veracidade da despesa e a execução do serviço.

Ulisses Luiz Neto

OBRA VINCULADA - CONSTRUÇÃO CIVIL

LOCAL DA PRESTAÇÃO DOS SERVIÇOS

MUNICÍPIO	ESTADO	PAÍS
Patos	PB	BRASIL

VALORES

VALORES BÁSICOS

VALOR DOS SERVIÇOS	DESCONTO INCONDICIONADO	DESCONTO CONDICIONADO	DEDUÇÃO LEGAL
R\$ 2.500,00	R\$ 0,00	R\$ 0,00	R\$ 2.000,00

RETENÇÕES DE TRIBUTOS FEDERAIS

PIS	COFINS	INSS	IR	CSLL
R\$ 0,00	R\$ 0,00	R\$ 0,00	R\$ 0,00	R\$ 0,00

VALORES COMPLEMENTARES

OUTRAS RETENÇÕES	BASE DE CÁLCULO	ALÍQUOTA	ISS	VALOR LÍQUIDO
R\$ 0,00	R\$ 500,00	5,00 %	R\$ 25,00	R\$ 2.475,00

USO DA ADMINISTRAÇÃO TRIBUTÁRIA

Documento emitido por ME ou EPP optante pelo Simples Nacional. Não gera direito a crédito fiscal de IPI.

INFORMAÇÕES COMPLEMENTARES

Mix Com Agência de Propaganda e Publicidade Ltda

AUTORIZAÇÃO DE VEICULAÇÃO

00018699

DATA: 19/04/2022

VEICULAÇÃO: Abril / 2022

Rua Casimiro de Abreu 36 Salas 50 e 51 Brsamar Cep 58033-330 Tel (83) 3225-3967 João Pessoa PB C.N.P.J. 05.590.101/0001-83 Insc.Est. Isento

CLIENTE: Prefeitura de Patos **RAZÃO SOCIAL:** Município de Patos
PRODUTO: IPTU 2022 **CAMPANHA:** IPTU 2022
ENDEREÇO: Rua Epitacio Pessoa, 91 - Centro **CIDADE:** Patos **ESTADO:** PB **CEP:** 58700-020
CNPJ: 09.084.815/0001-70 **JOB:**

Solicitamos a V.Sa. providenciar, por nossa conta e responsabilidade, a seguinte veiculação nos meios abaixo discriminados

PEÇA/TÍTULO	FORMATO/DURAÇÃO	PEÇA/TÍTULO	FORMATO/DURAÇÃO																																	
A - Banner IPTU 2022	Pixels																																			
INSERÇÕES							CUSTO	CUSTO	NÚM.	CUSTO																										
Programa/Horário	Peça	01	02	03	04	05	06	07	08	09	10	11	12	13	14	15	16	17	18	19	20	21	22	23	24	25	26	27	28	29	30	GRP/	POR	DE	DE	TOTAL
		S	S	D	S	T	Q	Q	S	S	D	S	T	Q	Q	S	S	D	S	T	Q	Q	S	S	D	S	T	Q	Q	S	S	TRP	CM/COL	INSERÇÃO	INSERÇ.	
Paraíba Interior																																				
IN Portal TV Sol																																				
PAGINA INICIAL		Veiculação de banner na página inicial do site www.portaltvsol.com no mês de abril/2022															0,0		2.500,00	1	2.500,00															
																TOTAL NO VEÍCULO:	0,00		1	2.500,00																
																TOTAL NA PRAÇA:	0,00		1	2.500,00																
APROVAÇÃO																Condição de Pagamento: 15 DFM					Vencimento:															
MIX COM Prefeitura de Patos Data																Validade da Autorização:																				
OBSERVAÇÃO:																																				
																Bruto:	2.500,00	Comissão:	500,00	Líquido:	2.000,00	A Pagar:	2.500,00	TOTAL:	2.500,00											

Ulisses Bezerra C. Neto

NOTA FISCAL DE SERVIÇO DE COMUNICAÇÕES

MODELO 21 / SÉRIE 1 / VIA ÚNICA

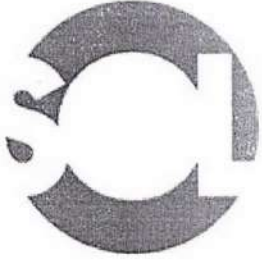
**Atendimento ao Cliente: 08008784089****Data de Emissão:** 05/05/2022**Nº da Nota Fiscal:** 0000289**Vencimento:** / /**CFOP:** 5301**Nat. da operação:** P.SERV.COMUNIC.P/MESMA NATUR.**SOL SERVICOS DE TELEVISAO LTDA ME**

RUA GODOFREDO CUNHA MEDEIROS, 299 - BRASILIA

58700-315 PATOS PB Brasil

CNPJ: 07.223.383/0001-06 I.E: ISENTO

Fone:

Site:

CLIENTE: PREFEITURA MUNICIPAL DE PATOS**ENDEREÇO:** AV. PEDRO FIRMINO 91**BAIRRO:** CENTRO**MUNICÍPIO:** PATOS**Cód.:** 12**Ctrl.:** 334**CNumber:****CNPJ / CPF:** 09.084.815/0001-70**INSC. EST.:****CEP:** 58700070**UF:** PB**RESUMO DOS SERVIÇOS**

		ALÍQ. ICMS	VALOR
0003	VEICULAÇÃO DE MÍDIA NO PORTAL TV SOL BANNER NA PAGINA DO PORTAL TV SOL.COM NO MÊS DE ABRIL/2022 AGENCIA: MIX COM AGENCIA DE PROPAGANDA CAMPANHA: IPTU 2022 TOTAL BRUTO:R\$ 2.500,00 VALOR LÍQUIDO: R\$ 2.000,00 COMISSÃO: R\$ 500,00 PI:00018699-001 PERÍODO:ABRIL DE 2022 DADOS BANCÁRIO:AG:4480-6 CC:22610-6 /SICOOB SOL SERVIÇOS DE TELEVISÃO LTDA PIX: CNPJ 07 223383000106	28,00	2.000,00

Valor Aproximado dos Tributos: R\$ 89,80 (4,49 %) - Lei 12741/2012. Fonte: IBPT

BASE DE CÁLCULO DO ICMS

2.000,00

VALOR DO ICMS

560,00

TOTAL DA NOTA

2.000,00

cidade. A vítima chegava para trabalhar quando foi abordada por um casal, que a levou para uma área de matagal.

A PM foi acionada na terça-feira (12/4) pelo marido da vítima após sua esposa chegar em casa, por volta das 18h20, e contar o ocorrido. A mulher disse que caminhava por uma estrada de terra entre a Rua Diva Garcia e o condomínio Vale da Fruta, quando o homem e a companheira dele aproximaram-se pedindo cigarro e a obrigaram a entrar numa área de mata fechada.

Ainda conforme o relato no registro policial, o homem, com um canivete na mão, forçou a relação sexual, enquanto a mulher dele assistia e instigava o companheiro: "Vadia", teria dito ela.

A vítima disse aos policiais que nunca viu os autores, que também estavam a pé.

Dra. Felícia Crispim
ENDOCRINOLOGIA E METABOLOGIA
CRM/PB 6013 - RQE 6784-3682
☎ **(83) 3421-7233**

CCAA
on-line ao vivo
e presencial
JUNTOS
Você decide, a cada aula,
onde vai aprender
inglês e espanhol.
PATOS-PB
83 3422-1184
MATRICULAS ABERTAS

Jovem é apontado como integrante de facção criminosa

Um homem de 19 anos, suspeito de cometer cerca de cinco homicídios só nesse ano de 2022, em Patos, foi preso na tarde dessa quinta-feira (26), no bairro do Jatobá, zona sul da cidade, durante cumprimento de mandado de prisão.

De acordo com o delegado Seccional da Polícia Civil, Dr. Paulo Ênio Rabelo, o homicida, que não teve a identidade revelada, é suspeito ainda de integrar uma facção criminosa.

“ Ele seria supostamente o braço armado de uma facção criminosa existente em Patos, ... isso julgamos que essa prisão é de suma importância no combate aos crimes de

83 9.9618-2121

RUA PEDRO FIRMINO, 111
CENTRO - PATOS

VAREJÃO DO ÓLEO

COMÉRCIO DE LUBRIFICANTES

AQUI VOCÊ
CONHECE
E CONFIA!

(83) 3421-1369
(83) 9.88337367

Mais um crime grave na Paraíba é elucidado de forma rápida pela Polícia Civil. Trata-se do assassinato da adolescente Renata Ferraz, 16 anos, encontrada morta na última terça-feira, 19 de abril, em Patos.

Nesse domingo (24), policiais da Delegacia de Homicídios e Entorpecentes (DHE) de Patos prenderam um homem que, de acordo com as investigações, teve participação ativa no crime.

Durante as diligências para cumprir dois mandados judiciais - um de prisão e outro de busca e apreensão -, os policiais apreenderam também o veículo utilizado para levar o corpo de Renata até o local onde o cadáver foi encontrado.

Ao ser contratado o profissional deverá atuar em jornadas semanais de 30 a 40 horas. Referente a remuneração mensal os salários variam de R\$ 1.132,31 a R\$ 3.639,57.

A prova está prevista para acontecer no dia 22 de maio de 2022.

Colégio Autêntico
UMA EDUCAÇÃO
PARA FORMAR CIDADÃOS CRÍTICOS E INDEPENDENTES
Campina Grande - PB / Patos - PB
www.colegioautentico.com
ColégioAutêntico @colgioautentico

premiado e competente
PAGUE ATÉ 31/05 CONCORRA A UM COTA ÚNICA 20% DESCONTO AUTOMÓVEL 0 KM
Regulamento no site www.patos.pb.gov.br
PATOS
POVO CONCRETAMENTE
PREFEITURA DA GENTE

Por Portal TV Sol com Click PB

Compartilhe:

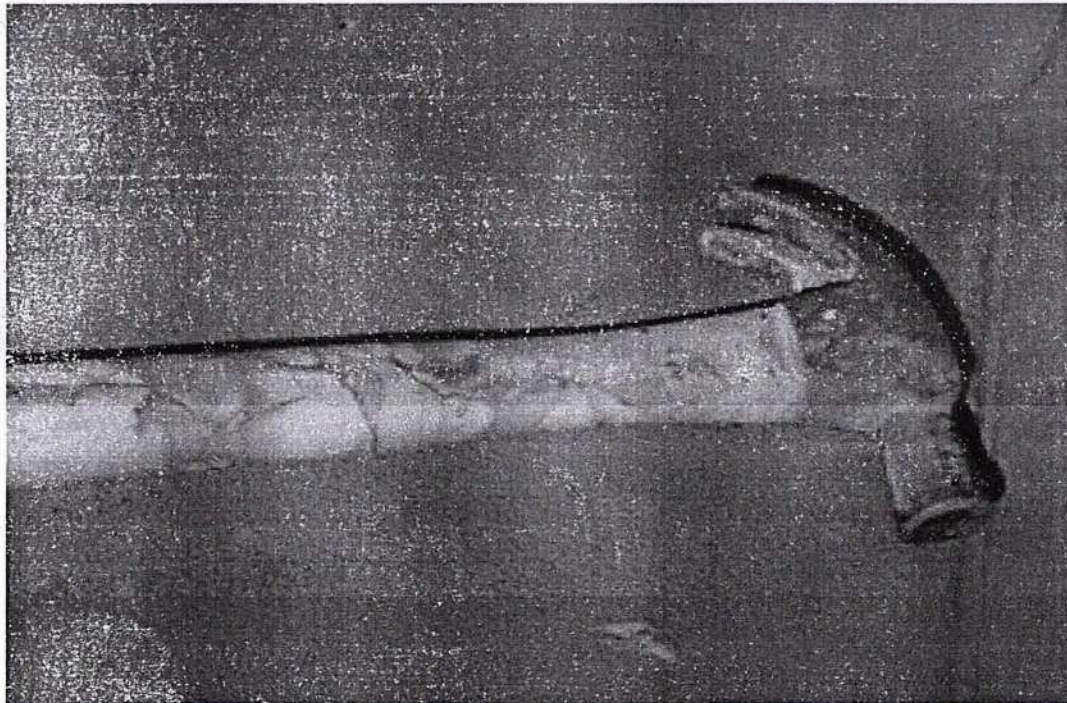

POLICIAL

Após negociar moto pela internet, casal é assaltado. Confira!

ESPORTES

Catingueirense é o primeiro eliminado da Copa TV Sol Futsal

PATOS

Secretaria estadual da Mulher

TV Sol

Arquivo Editar Exibir Histórico Favoritos Ferramentas Ajuda

Portal TV Sol - Pelicla - Home

www.portalvtsol.com/mostrar.php?cat=21&art=21614

Importar favoritos... Introdução Altared System - Alta... Auto Atendimento Ba... Área do Cliente - Logi... Área do Cliente | Playl... Google Analytics INEP - Instituto Nacio... Pagina inicial - Googl...

PORTAL TV SOL INÍCIO NOTÍCIAS TV SOL VÍDEOS RÁDIO SOL ENTRE EM CONTATO

cidade. A vítima chegava para trabalhar quando foi abordada por um casal, que a levou para uma área de matagal.

IPTU PAGOU VOLTOU PATOS PATOS PATOS PATOS PATOS

A PM foi acionada na terça-feira (12/4) pelo marido da vítima após sua esposa chegar em casa, por volta das 18h20, e contar o ocorrido. A mulher disse que caminhava por uma estrada de terra entre a Rua Diva Garcia e o condomínio Vale da Fruta, quando o homem e a companheira dele aproximaram-se pedindo cigarro e a obrigaram a entrar numa área de mata fechada.

Ainda conforme o relato no registro policial, o homem, com um canivete na mão, forçou a relação sexual, enquanto a mulher dele assistia e instigava o companheiro: "Vadia", teria dito ela.

A vítima disse aos policiais que nunca viu os autores, que também estavam a pé.

Dra. Felicia Crispim
CRM/PB 6315 - BOF 6284-3667
(83) 3421-7233

CCA
Onde o Inglês é visto presencialmente
JUNTOS
Você decide, a cada aula, onde vai aprender inglês e espanhol

PATOS-PB
83 3422-1184
MATRICULAS ABERTAS

https://www.instagram.com/pmpatos/

09:17 25/04/2022

PREFEITURA MUNICIPAL DE JOÃO PESSOA
SECRETARIA DE RECEITA MUNICIPAL
NOTA FISCAL DE SERVIÇOS ELETRÔNICA - NFS-e

NÚMERO
1003537
CÓDIGO DE VERIFICAÇÃO
WUWHSWS2S

DADOS BÁSICOS

DATA DA EMISSÃO	COMPETÊNCIA	ISS A RETER	Nº DO RPS	Nº DA NFS-e SUBSTITUIDORA	Nº DA NFS-e SUBSTITUÍDA
01/06/2022	18/05/2022	Sim			1003521

PRESTADOR DOS SERVIÇOS

	NOME / NOME EMPRESARIAL		NOME DE FANTASIA		CPF / CNPJ
	MIX COM AGENCIA DE PROPAGANDA E PUBLICIDADE LTDA				05.590.101/0001-83
	INSCRIÇÃO MUNICIPAL	EXIGIBILIDADE TRIBUTÁRIA	Nº DO PROCESSO	OPTANTE PELO SIMPLES NACIONAL	OPTANTE PELO SIMEI
	901954	Exigível		Sim	Não
LOGRADOURO					NÚMERO
RUA CASSIMIRO DE ABREU					00036
COMPLEMENTO			BAIRRO		
SALA 25A 26A,			BRISAMAR		
MUNICÍPIO			ESTADO		PAÍS
João Pessoa			PB		BRASIL
CEP	TELEFONE	E-MAIL			
58033-330	(83) 3225-3967	financeiro@mixcomunicacao.com			

TOMADOR DOS SERVIÇOS

NOME / NOME EMPRESARIAL		CPF / CNPJ	INSCRIÇÃO MUNICIPAL	
PREFEITURA DE PATOS		09.084.815/0001-70		
LOGRADOURO				NÚMERO
Rua Presidente Eptácio Pessoa				S/N
COMPLEMENTO			BAIRRO	
			Centro	
MUNICÍPIO			ESTADO	
Patos			PB	
PAÍS			BRASIL	
CEP	TELEFONE	E-MAIL		
58700-020	(83) 3423-3610	contatoullissesneto@hotmail.com		

SERVIÇOS PRESTADOS

ITEM DA LISTA DE SERVIÇOS
17.06 - Propaganda e publicidade, inclusive promoção de vendas, planejamento de campanhas ou sistemas de publicidade, elaboração de desenhos, textos e demais materiais publicitários.

DESCRIÇÃO DETALHADA
REFERENTE A PRESTAÇÃO DE SERVIÇO PARA CAMPANHA IPTU2022, CONFORME AUTORIZAÇÃO DE Nº18698. PAULO FRANCISCO DA COSTA NF 00013 VL. 1.200,00.
VALOR APROXIMADAMENTE DOS TRIBUTOS R\$ 48,99

BANCO DO BRASIL AG. 11-6 CC 120094-1 MIX COMUNICAÇÃO

Atesto a veracidade da despesa e a execução do serviço.
Ulisses Bezerra Neto

OBRA VINCULADA - CONSTRUÇÃO CIVIL

LOCAL DA PRESTAÇÃO DOS SERVIÇOS

MUNICÍPIO	ESTADO	PAÍS
Patos	PB	BRASIL

VALORES

VALORES BÁSICOS

VALOR DOS SERVIÇOS	DESCONTO INCONDICIONADO	DESCONTO CONDICIONADO	DEDUÇÃO LEGAL
R\$ 1.500,00	R\$ 0,00	R\$ 0,00	R\$ 1.200,00

RETENÇÕES DE TRIBUTOS FEDERAIS

PIS	COFINS	INSS	IR	CSLL
R\$ 0,00	R\$ 0,00	R\$ 0,00	R\$ 0,00	R\$ 0,00

VALORES COMPLEMENTARES

OUTRAS RETENÇÕES	BASE DE CÁLCULO	ALÍQUOTA	ISS	VALOR LÍQUIDO
R\$ 0,00	R\$ 300,00	5,00 %	R\$ 15,00	R\$ 1.485,00

USO DA ADMINISTRAÇÃO TRIBUTÁRIA

Documento emitido por ME ou EPP optante pelo Simples Nacional. Não gera direito a crédito fiscal de IPI.

INFORMAÇÕES COMPLEMENTARES

Mix Com Agência de Propaganda e Publicidade Ltda

AUTORIZAÇÃO DE VEICULAÇÃO

00018698

DATA: 14/04/2022

VEICULAÇÃO: Abril / 2022

Rua Casimiro de Abreu 36 Salas 50 e 51 Brissamar Cep 58033-330 Tel (83) 3225-3967 João Pessoa PB C.N.P.J. 05.590.101/0001-83 Insc.Est. Isento

CLIENTE: Prefeitura de Patos **RAZÃO SOCIAL:** Município de Patos
PRODUTO: IPTU 2022 **CAMPANHA:** IPTU 2022
ENDEREÇO: Rua Epitacio Pessoa, 91 - Centro **CIDADE:** Patos **ESTADO:** PB **CEP:** 58700-020
CNPJ: 09.084.815/0001-70 **JOB:**

Solicitamos a V.Sa. providenciar, por nossa conta e responsabilidade, a seguinte veiculação nos meios abaixo discriminados

PEÇA/TÍTULO	FORMATO/DURAÇÃO	PEÇA/TÍTULO	FORMATO/DURAÇÃO	CUSTO		NÚM.	CUSTO																												
A - Banner IPTU 2022	Pixels			POR	DE	DE	TOTAL																												
INSERÇÕES																																			
Programa/Horário	Peça	01	02	03	04	05	06	07	08	09	10	11	12	13	14	15	16	17	18	19	20	21	22	23	24	25	26	27	28	29	30	GRP/	CM/COL	INSERÇÃO	INSERÇ.
		S	S	D	S	T	Q	Q	S	S	D	S	T	Q	Q	S	S	D	S	T	Q	Q	S	S	D	S	T	Q	Q	S	S	TRP			
Paraíba Interior																																			
IN De Olho no Sertão																																			
PAGINA INICIAL		Veiculação de banner na página inicial do site www.portalpatos.com no mês de abril/2022																									0,0		1.500,00	1	1.500,00				
																									TOTAL NO VEÍCULO:	0,00			1	1.500,00					
																									TOTAL NA PRAÇA:	0,00			1	1.500,00					
APROVAÇÃO																									Condição de Pagamento: 15 DFM			Vencimento:							
MIX COM Prefeitura de Patos Data																									Validade da Autorização:										
OBSERVAÇÃO:																																			
Bruto:		1.500,00		Comissão:		300,00		Líquido:		1.200,00		A Pagar:		1.500,00		TOTAL:		1.500,00																	

Ulisses Leonardo C. Neto

PREFEITURA MUNICIPAL DE PATOS

Secretaria Municipal da Receita

Departamento Tributário
Av. Epitácio Pessoa, 91 Centro - CEP: 58700-020 - Patos/PB
Telefone:(53) 3421-2109

Nota: 2022000
00000013
Codigo Verificação
EC5H-IPIN

MUNICÍPIO DE PATOS

NOTA FISCAL DE SERVIÇOS ELETRÔNICA - NFS-e

Emissão (Horário de Brasília) 17/05/2022 20:13:46
Período de Competência 05/2022
Município de Prestação do Serviço Patos - PB

Reg. Especial Tributação: Microempresário Individual (MEI)
Exigibilidade do ISS: Exigível em Patos

PRESTADOR DE SERVIÇOS

Razão Social: PAULO FRANCISCO DA COSTA
Nome Fantasia: P&R QUALITY SERVICE
E-mail: perqualityservice@gmail.com

CPF/CNPJ: 32.746.882/0001-25
Inscrição Municipal: 1302196
Inscrição Estadual: Simples Nacional: Sim
Incentivador Cultural: Não
Fone/Fax: (83) 99907-3830

Endereço: Rua Doutor Pedro Firmino, 588, Salgadinho - CEP: 58706-505 - Patos - PB

TOMADOR DE SERVIÇOS

Nome/Razão Social: MUNICIPIO DE PATOS
CPF/CNPJ: 09.084.815/0001-70
Inscrição Municipal: Inscrição Estadual: Fone/Fax: (83) 3421-2108
E-mail: gabinete@patos.pb.gov.br

Endereço: Rua Presidente Epitácio Pessoa, S/N, Centro - CEP: 58700-020 - Patos - PB

SERVIÇO PRESTADO

9999 - OUTROS SERVIÇOS CNAE: 5812301

DESCRIÇÃO DOS SERVIÇOS

Validação de Cartão no Ponto de Venda (Presencial) com o aplicativo CPF e ISS (APP) - Campanha IPTU 2022 - Validar Cartão de Pagamento de IPTU - 70% durante o mês de Abr/2022

RETENÇÕES FEDERAIS

PIS (R\$)	COFINS (R\$)	CNTR (R\$)	IR (R\$)	CSLL (R\$)	Outras Retenções (R\$)
0,00	0,00	0,00	0,00	0,00	0,00

VALORES

Valor dos Serviços (R\$)	Deduções (R\$)	Valor do Imposto (R\$)	Data de Vencim. (R\$)	Valor Total da Nota (R\$)
1.200,00	0,00	0,00	*****	1.200,00
ISS (R\$)	ISS Retido (R\$)	Desconto Condicionado (R\$)	Valor Liquidado (R\$)	
*****	*****	0,00	1.200,00	1.200,00

OUTRAS INFORMAÇÕES

Esta NFS-e é autodeclaratória.
Simples Nacional MEI

Atualizado em: 17/05/2022 20:13:42
Para validação desta NFS-e acesse: <http://patos.pb.gov.br/nfs-e>
Esta NFS-e foi emitida com respaldo no Decreto nº 68 de 09 de setembro de 2021

UPA do Jatobá é inaugurada e entregue à população em Patos no Sertão

🕒 Maio 15, 2022 🗨️ 0

Em clima de comemoração, a Prefeitura de Patos realizou na noite do sábado (14), a inauguração e entrega da UPA João Bosco de...

SEU VEÍCULO PROTEGIDO ONDE VOCÊ ESTIVER

87 9 9951-1778 | 0800 300 2222

GRAS

CARTÃO SX
 JÁ VEM COM
 LIMITE MÍNIMO
 DE R\$ 250
 PARA VOCÊ

Santander

RS 250 de limite inicial

Secretaria de Educação do Município de Patos se prepara a inaugurar o novo prédio da escola de Educação Infantil localizada na Rua...

...o novo prédio da escola de Educação Infantil localizada na Rua...
 ...a inaugurar o novo prédio da escola de Educação Infantil localizada na Rua...
 ...a inaugurar o novo prédio da escola de Educação Infantil localizada na Rua...

SEM BICICLETA PROTEGIDA
 NÃO VAI CUSTAR MAIS

8.890,00 (com frete)

Leasão

Você não tem dinheiro de vez a vida?

SEM DÓLOR É MUITO FÁCIL

83-7-7410-1567

MATRÍCULA GRÁTIS

SEM CUSTOS

COM O SEU BICICLETA PROTEGIDA

83-7-7410-1567

CARTÃO SX
 JÁ VEM COM
 LIMITE MÍNIMO
 DE R\$ 250
 PARA VOCE.

www.scribank.com.br

R\$ 250 de limite inicial

Ative seu cartão SX e receba imediatamente R\$ 250 de limite inicial para suas compras.

[Ativar](#)

Prefeito Nabor Wanderley anuncia inauguração da UPJ de Irecê, em Patos

A PAZ DA TERRA - 10/05/2018 - 10h30

Com o objetivo de gerar empregos e promover o desenvolvimento econômico da região, o prefeito Nabor Wanderley anunciou a inauguração da Unidade Produtora de Jequiá (UPJ) de Irecê, localizada no município de Patos. A obra, que custou cerca de R\$ 10 milhões, foi realizada em parceria com o setor privado e representa um marco para a indústria local.

A UPJ de Irecê será a primeira do gênero no Nordeste e produzirá cerca de 100 toneladas de jequiá por mês. Além disso, a unidade contará com uma linha de montagem para a fabricação de peças e componentes, o que gerará mais de 500 empregos diretos e indiretos.

CARTÃO SX
 JÁ VEM COM
 LIMITE MÍNIMO
 DE R\$ 250
 PARA VOCE.

[R\\$ 250 de limite inicial](#)

Para saber mais sobre a UPJ de Irecê e a atuação do município em Patos, visite o site [www.patos.pb.gov.br](#) ou entre em contato com a Prefeitura Municipal de Patos.

COM O SEU CRESCE
 O SEU CRESCE

[Inscreva-se Agora](#)

SEU VEICULO
 SEM PROBLEMAS
 COM O SEU VEICULO

GRAS

GRAS
 Como fazer
 sucesso de
 ver a vida?

GRAS
 COMO FAZER
 SUCESSO DE
 VER A VIDA

R\$ 9.900-1000

**MATRICULA
 GRATIS**

UPA do Jatobá é inaugurada e entregue à população em Patos no Sertão

Maio 15, 2022

Em clima de comemoração, a Prefeitura de Patos realizou na noite do sábado (14), a inauguração e entrega da UPA João Bosco de...

SEU VEÍCULO PROTEGIDO ONDE VOCÊ ESTIVER

87 9 9951-1778 | 0800 300 2222

PAGUE ATÉ 31/05 CONCORRA A UM COTA ÚNICA 30% DESCONTO AUTOMÓVEL 0 KM

Regulamento no site www.patos.pb.gov.br

POLICIAL

POLÍTICA

COTIDIANO

PARAÍBA

ESPORTES

BRASIL

Campeonato Municipal de Futebol movimenta os fins de semana e aquece economia local em Cacimba de Areia

Maio 17, 2022 0

Futebol, entretenimento, alegria, emoção e vários outros adjetivos, podem qualificar os finais de semanas esportivos na cidad...

SEU VEÍCULO PROTEGIDO ONDE VOCÊ ESTIVER

87 9 9951-1778 | 0800 300 2222

GRAS

PREFEITURA MUNICIPAL DE JOÃO PESSOA
SECRETARIA DE RECEITA MUNICIPAL
NOTA FISCAL DE SERVIÇOS ELETRÔNICA - NFS-e

NÚMERO
1003536
CÓDIGO DE VERIFICAÇÃO
QSCKL07AE

DADOS BÁSICOS

DATA DA EMISSÃO	COMPETÊNCIA	ISS A RETER	Nº DO RPS	Nº DA NFS-e SUBSTITUIDORA	Nº DA NFS-e SUBSTITUÍDA
01/06/2022	18/05/2022	Sim			1003520

PRESTADOR DOS SERVIÇOS

	NOME / NOME EMPRESARIAL		NOME DE FANTASIA		CPF / CNPJ
	MIX COM AGENCIA DE PROPAGANDA E PUBLICIDADE LTDA				05.590.101/0001-83
	INSCRIÇÃO MUNICIPAL	EXIGIBILIDADE TRIBUTÁRIA	Nº DO PROCESSO	OPTANTE PELO SIMPLES NACIONAL	OPTANTE PELO SIMEI
	901954	Exigível		Sim	Não
LOGRADOURO					NÚMERO
RUA CASSIMIRO DE ABREU					00036
COMPLEMENTO			BAIRRO		
SALA 25A 26A,			BRISAMAR		
MUNICÍPIO			ESTADO		PAÍS
João Pessoa			PB		BRASIL
CEP	TELEFONE	E-MAIL			
58033-330	(83) 3225-3967	financeiro@mixcomunicacao.com			

TOMADOR DOS SERVIÇOS

NOME / NOME EMPRESARIAL		CPF / CNPJ	INSCRIÇÃO MUNICIPAL		
PREFEITURA DE PATOS		09.084.815/0001-70			
LOGRADOURO					
Rua Presidente Epitácio Pessoa					
COMPLEMENTO					
Centro					
MUNICÍPIO			ESTADO		PAÍS
Patos			PB		BRASIL
CEP	TELEFONE	E-MAIL			
58700-020	(83) 3423-3610	contatouliessesneto@hotmail.com			

SERVIÇOS PRESTADOS

ITEM DA LISTA DE SERVIÇOS
17.06 - Propaganda e publicidade, inclusive promoção de vendas, planejamento de campanhas ou sistemas de publicidade, elaboração de desenhos, textos e demais materiais publicitários.

DESCRIÇÃO DETALHADA
REFERENTE A PRESTAÇÃO DE SERVIÇO PARA CAMPANHA IPTU2022, CONFORME AUTORIZAÇÃO DE Nº18697 ANGELA MARIA RAMALHO DA SILVA NF 27261 VL. 1.000,00.
VALOR APROXIMADAMENTE DOS TRIBUTOS R\$ 40,83
BANCO DO BRASIL AG. 11-6 CC 120094-1 MIX COMUNICAÇÃO

Atesto a veracidade da despesa e a execução do serviço.
Ulisses Lequinho C. Neto

OBRA VINCULADA - CONSTRUÇÃO CIVIL

LOCAL DA PRESTAÇÃO DOS SERVIÇOS

MUNICÍPIO	ESTADO	PAÍS
Patos	PB	BRASIL

VALORES

VALORES BÁSICOS

VALOR DOS SERVIÇOS	DESCONTO INCONDICIONADO	DESCONTO CONDICIONADO	DEDUÇÃO LEGAL
R\$ 1.250,00	R\$ 0,00	R\$ 0,00	R\$ 1.000,00

RETENÇÕES DE TRIBUTOS FEDERAIS

PIS	COFINS	INSS	IR	CSLL
R\$ 0,00	R\$ 0,00	R\$ 0,00	R\$ 0,00	R\$ 0,00

VALORES COMPLEMENTARES

OUTRAS RETENÇÕES	BASE DE CÁLCULO	ALÍQUOTA	ISS	VALOR LÍQUIDO
R\$ 0,00	R\$ 250,00	5,00 %	R\$ 12,50	R\$ 1.237,50

USO DA ADMINISTRAÇÃO TRIBUTÁRIA

Documento emitido por ME ou EPP optante pelo Simples Nacional. Não gera direito a crédito fiscal de IPI.
--

INFORMAÇÕES COMPLEMENTARES

--

Mix Com Agência de Propaganda e Publicidade Ltda

AUTORIZAÇÃO DE VEICULAÇÃO

00018697

DATA: 19/04/2022

VEICULAÇÃO: Abril / 2022

Rua Casimiro de Abreu 36 Salas 50 e 51 Brisamar Cep 58033-330 Tel (83) 3225-3967 João Pessoa PB C.N.P.J. 05.590.101/0001-83 Insc.Est. Isento

CLIENTE: Prefeitura de Patos PRODUTO: IPTU 2022 ENDEREÇO: Rua Epitacio Pessoa, 91 - Centro CNPJ: 09.084.815/0001-70	RAZÃO SOCIAL: Município de Patos CAMPANHA: IPTU 2022 CIDADE: Patos JOB:	ESTADO: PB CEP: 58700-020
--	--	---

Solicitamos a V.Sa. providenciar, por nossa conta e responsabilidade, a seguinte veiculação nos meios abaixo discriminados

PEÇA/TÍTULO	FORMATO/DURAÇÃO	PEÇA/TÍTULO	FORMATO/DURAÇÃO	CUSTO	CUSTO	NÚM.	CUSTO																																
A - Banner IPTU 2022																																							
Pixels																																							
INSERÇÕES																																							
Programa/Horário	Peça	01	02	03	04	05	06	07	08	09	10	11	12	13	14	15	16	17	18	19	20	21	22	23	24	25	26	27	28	29	30	GRP/	CUSTO	CUSTO	NÚM.	CUSTO			
		S	S	D	S	T	Q	Q	S	S	D	S	T	Q	Q	S	S	D	S	T	Q	Q	S	S	D	S	T	Q	Q	S	S	TRP	POR	DE	DE	TOTAL			
Paraíba Interior																																							
IN Blog do Jordan Bezerra																																							
PAGINA INICIAL		Veiculação de banner na página inicial do site www.blogdojordanbezerra.com no mês de abril/2022																									0,0		1.250,00	1	1.250,00								
							TOTAL NO VEÍCULO:		0,00				1	1.250,00																									
							TOTAL NA PRAÇA:		0,00				1	1.250,00																									
APROVAÇÃO								Condição de Pagamento: 15 DFM																															
								Vencimento:																															
MIX COM				Prefeitura de Patos				Data				Validade da Autorização:																											
OBSERVAÇÃO:																																							
		Bruto:	1.250,00		Comissão:	250,00		Líquido:	1.000,00		A Pagar:	1.250,00		TOTAL:	1.250,00																								

Ulisses Lourenço C. Neto

PREFEITURA MUNICIPAL DE SANTA TEREZINHA

08.882.524/0001-65

José Nunes

CENTRO, SANTA TEREZINHA, PB

00000000009084815272613795490820210

SECRETARIA GERAL DE ARRECAÇÃO E FISCALIZAÇÃO TRIBUTÁRIA

NOTA FISCAL DE SERVIÇO

SÉRIE -

Nº 27261

1º VIA

Folha: 1 / 1

DATA DA EMISSÃO: 17/05/2022

PRESTADOR	Nome ANGELA MARIA RAMALHO DA SILVA 07892795413		Razão Social	
	Endereço: RUA JOSE BIRRO Bairro : CENTRO		Nº: SN	CEP 58.720-000
	Município/Estado: SANTA TEREZINHA/PB	CNPJ/CPF: 37.954.908/0001-44	Insc. Estadual:	Insc. Municipal:
	Código Atividade:			
TOMADOR	Nome: PREFEITURA MUNICIPAL DE PATOS-PB		Razão Social:	
	Endereço Completo: AV. EPITACIO PESSOA Bairro : CENTRO		Nº: 91	CEP 58.700--02
	Município/Estado PATOS/PB	CNPJ/CPF: 09.084.815/0001-70	Insc. Estadual:	Insc. Municipal:
	Código Atividade:			

QTDE	UNID.	DESCRIÇÃO DO SERVIÇO	VALORES	
			UNITÁRIO	TOTAL
1	unid	PRESTAÇÃO DE SERVIÇOS DO BLOG DO JORDAN BEZERRA PARA PREFEITURA MUNICIPAL DE PATOS-PB. REFERENTE A VEICULAÇÃO DE BANNER NO BLOG DO JORDAN BEZERRA PARA A CAMPANHA IPTU 2022. P.I 18697.	1.000,00	1.000,00

Observações:

VALOR TOTAL DA NOTA POR EXTENSO: **TOTAL DA NOTA: R\$ 1.000,00**
Um Mil Reais

Descontos	Valor	TOTAL DESCONTOS:	TOTAL LÍQUIDO:
		0,00	1.000,00
VALOR DO I.S.S POR EXTENSO:			

Assinatura do Emitente		Recolhimento em : ____/____/____
------------------------	--	----------------------------------

Large banner with Jordan Bezerra's name and logo. Text: "VOCÊ PAGA E A PREFEITURA FAZ" and "PATOS". Includes social media icons and a date "19/04/2022".

Menu: INÍCIO, POLÍTICA, POLÍCIA, ESPORTE, SAÚDE, CULTURA, SERVIÇOS, ENTREVISTAS, OPINIÃO

Image of Carlos Lupi. Text: "Presidente Nacional do PDT, Carlos Lupi, afirma que família Feliciano abandonou a legenda; veja".

Advertisement for "LÓGOS INFORMATICA" and "PARAIBA". Text: "MAIS DE 600 VAGAS DE ESTÁGIO EM EMPRESAS".

Section "MAIS NOTÍCIAS" with two image thumbnails.

Advertisement for "SINDIÁGUA-PB" (Sindicato dos Trabalhadores da Caseta).

Windows taskbar and browser tabs at the top. The browser address bar shows <http://biogdojordanbezerra.com>. The website header features the name **Jordan Bezerra** and the slogan **JORNALISMO COM RESPONSABILIDADE**. A prominent orange banner reads **VOCE PAGA E A PREFEITURA FAZ**. Below the header, a navigation menu includes links for **HOME**, **NOTÍCIAS**, **OPINIÃO**, **OPINIONÁRIOS**, **OPINIONÁRIOS**, **OPINIONÁRIOS**, **OPINIONÁRIOS**, and **OPINIONÁRIOS**. The main content area displays several news items: a large article titled **Acúdo de Coromês registra 53,66% de sua capacidade hídrica após chuvas na região; Veja índices**; a smaller article **Presidente Nacional do PDT, Carlos Lúcio, afirma que família Felticiano abandonou a legenda; veja**; and another article **Em entrevista, secretário de agricultura de Fátima destaca subsídios de municípios**. Below the news, there are several promotional banners: **MAIO DE 600 VAGAS**, **DE ESTÁGIO EM EMPRESAS**, and **SINDIÁGUA-PB**. The Windows taskbar at the bottom shows various application icons, the system tray with a temperature of 29°C, and the date 19/04/2022. A large pink hand-drawn mark is visible on the right side of the page.

PREFEITURA MUNICIPAL DE JOÃO PESSOA
SECRETARIA DE RECEITA MUNICIPAL
NOTA FISCAL DE SERVIÇOS ELETRÔNICA - NFS-e

NÚMERO
1003535
CÓDIGO DE VERIFICAÇÃO
J5JALAUZ

DADOS BÁSICOS

DATA DA EMISSÃO	COMPETÊNCIA	ISS A RETER	Nº DO RPS	Nº DA NFS-e SUBSTITUIDORA	Nº DA NFS-e SUBSTITUÍDA
01/05/2022	18/05/2022	Sim			1003519

PRESTADOR DOS SERVIÇOS

	NOME / NOME EMPRESARIAL		NOME DE FANTASIA		CPF / CNPJ
	MIX COM AGENCIA DE PROPAGANDA E PUBLICIDADE LTDA				05.590.101/0001-83
	INSCRIÇÃO MUNICIPAL	EXIGIBILIDADE TRIBUTÁRIA	Nº DO PROCESSO	OPTANTE PELO SIMPLES NACIONAL	OPTANTE PELO SIMEI
	901954	Exigível		Sim	Não
LOGRADOURO					NÚMERO
RUA CASSIMIRO DE ABREU					00036
COMPLEMENTO			BAIRRO		
SALA 25A 26A;			BRISAMAR		
MUNICÍPIO			ESTADO	PAÍS	
João Pessoa			PB	BRASIL	
CEP	TELEFONE	E-MAIL			
58033-330	(83) 3225-3967	financeiro@mixcomunicacao.com			

TOMADOR DOS SERVIÇOS

NOME / NOME EMPRESARIAL		CPF / CNPJ	INSCRIÇÃO MUNICIPAL
PREFEITURA DE PATOS		09.084.815/0001-70	
LOGRADOURO			NÚMERO
Rua Presidente Epitácio Pessoa			S/N
COMPLEMENTO		BAIRRO	
		Centro	
MUNICÍPIO		ESTADO	PAÍS
Patos		PB	BRASIL
CEP	TELEFONE	E-MAIL	
58700-020	(83) 3423-3610	contatoulissesneto@hotmail.com	

SERVIÇOS PRESTADOS

ITEM DA LISTA DE SERVIÇOS

17.06 - Propaganda e publicidade, inclusive promoção de vendas, planejamento de campanhas ou sistemas de publicidade, elaboração de desenhos, textos e demais materiais publicitários.

DESCRIÇÃO DETALHADA

REFERENTE A PRSTAÇÃO DE SERVIÇO PARA CAMPANHA IPTU2022, CONFORME AUTORIZAÇÃO DE Nº18696.PATOS METROPOLE COMUNICAÇÃO E MÍDIA ONLINE LTDA. NF 0004 VL. 1.200,00

VALOR APROXIMADAMENTE DOS TRIBUTOS R\$ 48,99

BANCO DO BRASIL AG. 11-6 CC 120094-1 MIX COMUNICAÇÃO

Atesto a veracidade da despesa
e a execução do serviço.

Ulisses Lequinhos O. Neto

OBRA VINCULADA - CONSTRUÇÃO CIVIL

LOCAL DA PRESTAÇÃO DOS SERVIÇOS

MUNICÍPIO	ESTADO	PAÍS
Patos	PB	BRASIL

VALORES

VALORES BÁSICOS			
VALOR DOS SERVIÇOS	DESCONTO INCONDICIONADO	DESCONTO CONDICIONADO	DEDUÇÃO LEGAL
R\$ 1.500,00	R\$ 0,00	R\$ 0,00	R\$ 1.200,00

RETENÇÕES DE TRIBUTOS FEDERAIS

PIS	COFINS	INSS	IR	CSLL
R\$ 0,00	R\$ 0,00	R\$ 0,00	R\$ 0,00	R\$ 0,00

VALORES COMPLEMENTARES

OUTRAS RETENÇÕES	BASE DE CÁLCULO	ALÍQUOTA	ISS	VALOR LÍQUIDO
R\$ 0,00	R\$ 300,00	5,00 %	R\$ 15,00	R\$ 1.485,00

USO DA ADMINISTRAÇÃO TRIBUTÁRIA

Documento emitido por ME ou EPP optante pelo Simples Nacional. Não gera direito a crédito fiscal de IPI.

INFORMAÇÕES COMPLEMENTARES

Mix Com Agência de Propaganda e Publicidade Ltda

AUTORIZAÇÃO DE VEICULAÇÃO

00018696

DATA: 19/04/2022

VEICULAÇÃO: Abril / 2022

Rua Casimiro de Abreu 36 Salas 50 e 51 - Brissamar Cep 58033-330 Tel (83) 3225-3967 João Pessoa PB C.N.P.J. 05.590.101/0001-83 Insc.Est. Isento

CLIENTE: Prefeitura de Patos **RAZÃO SOCIAL:** Município de Patos
PRODUTO: IPTU 2022 **CAMPANHA:** IPTU 2022
ENDEREÇO: Rua Epitacio Pessoa, 91 - Centro **CIDADE:** Patos **ESTADO:** PB **CEP:** 58700-020
CNPJ: 09.084.815/0001-70 **JOB:**

Solicitamos a V.Sa. providenciar, por nossa conta e responsabilidade, a seguinte veiculação nos meios abaixo discriminados

PEÇA/TÍTULO	FORMATO/DURAÇÃO	PEÇA/TÍTULO	FORMATO/DURAÇÃO	CUSTO		NÚM.	CUSTO																													
A - Banner IPTU 2022	Pixels			POR	DE	DE	TOTAL																													
INSERÇÕES				CM/COL	INSERÇÃO	INSERÇ.																														
Programa/Horário	Peça	01	02	03	04	05	06	07	08	09	10	11	12	13	14	15	16	17	18	19	20	21	22	23	24	25	26	27	28	29	30	GRP/	CUSTO	CUSTO	NÚM.	CUSTO
		S	S	D	S	T	Q	Q	S	S	D	S	T	Q	Q	S	S	D	S	T	Q	Q	S	S	D	S	T	Q	Q	S	S	TRP	CM/COL	INSERÇÃO	INSERÇ.	
Paraíba Interior																																				
IN Patos Metropole																																				
PAGINA INICIAL		Veiculação de banner na pagina inicial do site www.patosmetropole.com.br no mês de abril/2022																								0,0		1.500,00	1	1.500,00						
																								TOTAL NO VEÍCULO:	0,00			1	1.500,00							
																								TOTAL NA PRAÇA:	0,00			1	1.500,00							
APROVAÇÃO																Condição de Pagamento: 15 DFM																				
																Vencimento:																				
MIX COM Prefeitura de Patos																Data		Validade da Autorização:																		
OBSERVAÇÃO:								Bruto:		1.500,00		Comissão:		300,00		Líquido:		1.200,00		A Pagar:		1.500,00		TOTAL:		1.500,00										

Wlisses Bezerra C. Neto

PREFEITURA MUNICIPAL DE PATOS

Secretaria Municipal da Receita
 Departamento Tributário
 Av. Epitácio Pessoa, 91 Centro - CEP.: 58.700-020 - Patos/PB
 Telefone:(83) 3421-2108

**NOTA FISCAL DE SERVIÇOS ELETRÔNICA - NFS-e**

Emissão (Horário de Brasília) **04/05/2022 16:25:41** Período de Competência **05/2022** Município de Prestação do Serviço **Patos - PB**
 Reg. Especial Tributação **Nenhum** Exigibilidade do ISS **Exigível em Patos**

PRESTADOR DE SERVIÇOS

Razão Social
PATOS METRÓPOLE COMUNICAÇÃO E MÍDIA ONLINE LTDA

Nome Fantasia
PATOS METROPOLE

Email
patosmetropole@gmail.com

CPF/CNPJ **21.979.103/0001-15** Inscrição Municipal **3230152** Inscrição Estadual **162477929** Simples Nacional **Não** Incentivador Cultural **Não** Fone/Fax **(83) 99936-8813**

Endereço
Rua João da Mata, 40, Centro - CEP: 58700-080 - Patos - PB

TOMADOR DE SERVIÇOS

Nome/Razão Social
MUNICIPIO DE PATOS

CPF/CNPJ **09.084.815/0001-70** Inscrição Municipal Inscrição Estadual Fone/Fax **(83) 3421-2108** E-mail **gabinete@patos.pb.gov.br**

Endereço
Rua Presidente Epitácio Pessoa, S/N, Centro - CEP: 58700-020 - Patos - PB

SERVIÇO PRESTADO

1008 - Agenciamento de publicidade e propaganda, inclusive o agenciamento de veiculação por quaisquer meios. CNAE: 6319400

DESCRIÇÃO DOS SERVIÇOS

Veiculação de banner no site www.PATOSMETROPOLE.com.br, de acordo com o PI Nº 00018696-001, campanha: IPTU 2022, durante o mês de Abril/2022.

Dados bancários:
 Aristóteles Clístenes Almeida Pinto Ramalho
 Agência: 1563-6 - Conta Corrente: 17021-6
 BANCO BRADESCO

RETENÇÕES FEDERAIS

PIS (R\$)	COFINS (R\$)	INSS (R\$)	IR (R\$)	CSLL (R\$)	Outras Retenções (R\$)
0,00	0,00	0,00	0,00	0,00	0,00

VALORES

Valor dos Serviços (R\$)	Deduções (R\$)	Desconto Incondicionado (R\$)	Base de Cálculo (R\$)	Aliquota (%)
1.200,00	0,00	0,00	1.200,00	5,00
ISS (R\$)	ISS Retido (R\$)	Desconto Condicionado (R\$)	Valor Líquido (R\$)	Valor Total da Nota (R\$)
*****	60,00	0,00	1.140,00	1.200,00

OUTRAS INFORMAÇÕES

Esta NFS-e é autodeclaratória.
 O valor do ISSQN desta NFS-e foi retido pelo Tomador do Serviço e até o momento desta consulta não foi identificado o seu recolhimento.
 Trib. aprox. R\$ 161,40 Federal e R\$ 36,00 Municipal. Fonte: IBPT [40CA7E]
 Substitui nota 202200000000003 de 03/05/2022

TUDO OU NADA Efraim diz que foguete sua pr6-candidatura ao ado "n6o tem como dar r6"

Gilmar Mendes, do STF, autoriza RC viajar sem ter que pedir autoriza76o judicial

Um olho diferenciado para a Pol6tica
Daniella Ribeiro nega ida para Minist6rio da Ci6ncia e Tecnologia: "Continuo no Senado"

Nordeste est6 se tornando autossuficiente na gera76o de en6olica, afirma f6sico Rodrigo C6

nic6pios

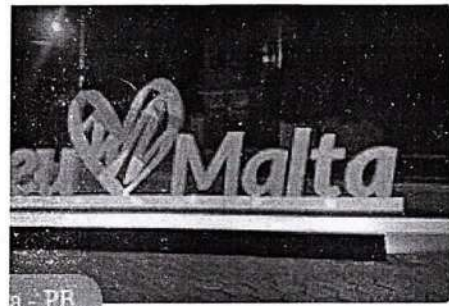

Des para concurso da Prefeitura de Malta terminam nesta-feira

Prefeitura de Patos e Meio Ambiente intensificam a76es do programa municipal de Coleta

7º Festival de voo livre de Matureia
Intitulada como a Capital Paraibana do Voo Livre em 2017, Matureia reuni anualmente v6rios...

MPF abre inqu6rito para investigar utiliza76o irregular de recursos do Fundeb em Desterro

FOI PRO TUDO OU NADA Efraim diz que igual a foguete sua pré-candidatura ao Senado "não tem como dar ré"

Gilmar Mendes, do STF, autoriza RC viajar se eu ter que pedir autorização judicial

Um filho diferenciado para a Patrícia
Daniella Bibeiro nega ida para Ministério da Ciência e Tecnologia: "Continuo no Senado"

Nordeste está se tornando autossuficiente na geração de energia eólica, afirma fisico Rodrigo Cêzar

Municípios

Inscrições para concurso da Prefeitura de Malta terminam nesta sexta-feira

Prefeitura de Patos e Meio Ambiente intensificam ações do programa municipal de Coleta

7º Festival de voo livre de Maturéia
Instituída como a Capital Paraibana do Voo Livre em 2017, Maturéia reuni atualmente vários...

MPF abre inquérito para investigar utilização irregular de recursos do Fundeb em Desterro

PREFEITURA MUNICIPAL DE JOÃO PESSOA
SECRETARIA DE RECEITA MUNICIPAL
NOTA FISCAL DE SERVIÇOS ELETRÔNICA - NFS-e

NÚMERO
1003534
CÓDIGO DE VERIFICAÇÃO
KN067BBSJ

DADOS BÁSICOS

DATA DA EMISSÃO	COMPETÊNCIA	ISS A RETER	Nº DO RPS	Nº DA NFS-e SUBSTITUIDORA	Nº DA NFS-e SUBSTITUÍDA
01/06/2022	18/05/2022	Sim			1003518

PRESTADOR DOS SERVIÇOS

	NOME / NOME EMPRESARIAL		NOME DE FANTASIA		CPF / CNPJ	
	MIX COM AGENCIA DE PROPAGANDA E PUBLICIDADE LTDA				05.590.101/0001-83	
INSCRIÇÃO MUNICIPAL	EXIGIBILIDADE TRIBUTÁRIA	Nº DO PROCESSO	OPTANTE PELO SIMPLES NACIONAL	OPTANTE PELO SIMEI		
901954	Exigível		Sim	Não		
LOGRADOURO					NÚMERO	
RUA CASSIMIRO DE ABREU					00036	
COMPLEMENTO					BAIRRO	
SALA 25A 26A,					BRISAMAR	
MUNICÍPIO					ESTADO	PAÍS
João Pessoa					PB	BRASIL
CEP	TELEFONE	E-MAIL				
58033-330	(83) 3225-3967	financeiro@mixcomunicacao.com				

TOMADOR DOS SERVIÇOS

NOME / NOME EMPRESARIAL		CPF / CNPJ	INSCRIÇÃO MUNICIPAL			
PREFEITURA DE PATOS		09.084.815/0001-70				
LOGRADOURO					NÚMERO	
Rua Presidente Epitácio Pessoa					S/N	
COMPLEMENTO					BAIRRO	
					Centro	
MUNICÍPIO					ESTADO	PAÍS
Patos					PB	BRASIL
CEP	TELEFONE	E-MAIL				
58700-020	(83) 3423-3610	contatoulissesneto@hotmail.com				

SERVIÇOS PRESTADOS

ITEM DA LISTA DE SERVIÇOS
17.06 - Propaganda e publicidade, inclusive promoção de vendas, planejamento de campanhas ou sistemas de publicidade, elaboração de desenhos, textos e demais materiais publicitários.

DESCRIÇÃO DETALHADA

REFERENTE A PRESTAÇÃO DE SERVIÇO PARA CAMPANHA IPTU2022, CONFORME AUTORIZAÇÃO DE Nº18695 INALDA ALVES NORBERTO NF 00022 VL. 2.000,00.

VALOR APROXIMADAMENTE DOS TRIBUTOS R\$ 81,65

Atesto a veracidade da despesa e a execução do serviço.

Ulisses Bezerra e. Neto

OBRA VINCULADA - CONSTRUÇÃO CIVIL

LOCAL DA PRESTAÇÃO DOS SERVIÇOS

MUNICÍPIO	ESTADO	PAÍS
Patos	PB	BRASIL

VALORES

VALORES BÁSICOS

VALOR DOS SERVIÇOS	DESCONTO INCONDICIONADO	DESCONTO CONDICIONADO	DEDUÇÃO LEGAL
R\$ 2.500,00	R\$ 0,00	R\$ 0,00	R\$ 2.000,00

RETENÇÕES DE TRIBUTOS FEDERAIS

PIS	COFINS	INSS	IR	CSLL
R\$ 0,00	R\$ 0,00	R\$ 0,00	R\$ 0,00	R\$ 0,00

VALORES COMPLEMENTARES

OUTRAS RETENÇÕES	BASE DE CÁLCULO	ALÍQUOTA	ISS	VALOR LÍQUIDO
R\$ 0,00	R\$ 500,00	5,00 %	R\$ 25,00	R\$ 2.475,00

USO DA ADMINISTRAÇÃO TRIBUTÁRIA

Documento emitido por ME ou EPP optante pelo Simples Nacional. Não gera direito a crédito fiscal de IPI.

INFORMAÇÕES COMPLEMENTARES

Mix Com Agência de Propaganda e Publicidade Ltda

AUTORIZAÇÃO DE VEICULAÇÃO

00018695

DATA: 19/04/2022

VEICULAÇÃO: Abril / 2022

Rua Casimiro de Abreu 36 Salas 50 e 51 Brsamar Cep 58033-330 Tel (83) 3225-3967 João Pessoa PB C.N.P.J. 05.590.101/0001-83 Insc.Est. Isento

CLIENTE: Prefeitura de Patos
PRODUTO: IPTU 2022
ENDEREÇO: Rua Eptacio Pessoa, 91 - Centro
CNPJ: 09.084.815/0001-70
RAZÃO SOCIAL: Município de Patos
CAMPANHA: IPTU 2022
CIDADE: Patos
JOB:
ESTADO: PB **CEP:** 58700-020

Solicitamos a V.Sa. providenciar, por nossa conta e responsabilidade, a seguinte veiculação nos meios abaixo discriminados

PEÇA/TÍTULO	FORMATO/DURAÇÃO	PEÇA/TÍTULO	FORMATO/DURAÇÃO																																							
A - Banner IPTU 2022	Pixels																																									
INSERÇÕES				CUSTO	CUSTO	NÚM.	CUSTO																																			
Programa/Horário	Peça	01	02	03	04	05	06	07	08	09	10	11	12	13	14	15	16	17	18	19	20	21	22	23	24	25	26	27	28	29	30	GRP/	POR	DE	DE	TOTAL						
		S	S	D	S	T	Q	Q	S	S	D	S	T	Q	Q	S	S	D	S	T	Q	Q	S	S	D	S	T	Q	Q	S	S	TRP	CM/COL	INSERÇÃO	INSERÇ.							
Paraíba Interior																																										
IN Patos TV																																										
PAGINA INICIAL		Veiculação de banner na página inicial do site www.patostv.com no mês de abril/2022																								0,0		2.500,00	1	2.500,00												
																TOTAL NO VEÍCULO:		0,00			1	2.500,00																				
																TOTAL NA PRAÇA:		0,00			1	2.500,00																				
APROVAÇÃO																Condição de Pagamento: 15 DFM												Vencimento:														
MIX COM																Prefeitura de Patos												Data		Validade da Autorização:												
OBSERVAÇÃO:																																										
																Bruto:		2.500,00		Comissão:		500,00		Líquido:		2.000,00		A Pagar:		2.500,00		TOTAL:		2.500,00								

Ulisses Bezerra C. Neto

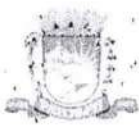

PREFEITURA MUNICIPAL DE PATOS

Secretaria Municipal da Receita
Departamento Tributário
Av. Epitácio Pessoa, 91 Centro - CEP: 58700-020 - Patos - PB
Telefone: (83) 3421-2108

Nota: 2022000

0000022

Código Verificação
2WQX-MIWJ

NOTA FISCAL DE SERVIÇOS ELETRÔNICA - NFS-e

Emissão: Horário de Brasília: 05/05/2022 12:05:30
Período de Referência: 05/2022
Município de Referência: Patos - PB
Reg. Especial Tributação: Microempresário Individual (MEI)
Exigibilidade do ICS: Exigível em Patos

PRESTADOR DE SERVIÇOS

Nome Fantasia: Patostv.com
CPF/CNPJ: 18.543.628/0001-07
Inscrição Municipal: 498146
Inscrição Estadual:
Simples Nacional: Sim
Incentivador Cultural: Não
Fone/Fax: (83) 99907-9908
Endereço: Rua Pedro Xavier, 170, Maternidade - CEP: 58701-410 - Patos - PB

TOMADOR DE SERVIÇOS

Nome/Razão Social: MUNICIPIO DE PATOS
CPF/CNPJ: 09.084.815/0001-70
Inscrição Municipal:
Inscrição Estadual:
Fone/Fax: (83) 3421-2108
Endereço: Rua Presidente Epitácio Pessoa, S/N, Centro - CEP: 58700-020 - Patos - PB

SERVIÇO PRESTADO

9999 - OUTROS SERVIÇOS (NAE) 5812301

DESCRIÇÃO DOS SERVIÇOS

referente aos serviços de publicidades institucionais no portal Patostv.com durante o mês de abril de 2022, conforme contrato nº 00108995-001 - valor total R\$ 2.000,00. Valor unitário padrão de agência R\$ 500,00, valor líquido R\$ 2.000,00.

Dados Bancários - Conta Jurídica: CNPJ 18.543.628/0001-07
Agência 043-003 Conta Corrente 3941-5
Inalca Alves Norberto CPF 690.594.894-20
Caixa Econômica Federal

RETENÇÕES FEDERAIS

Table with 6 columns: PIS (R\$), COFINS (R\$), CSLL (R\$), IR (R\$), DED (R\$), Outras Retenções (R\$). All values are 0,00.

VALORES

Table with 5 columns: Valor dos Serviços (R\$), Deduções (R\$), Desconto Incondicionado (R\$), Base de Cálculo (R\$), Alíquota (%). Values: 2.000,00, 0,00, 0,00, 2.000,00, 0,00.

OUTRAS INFORMAÇÕES

Esta NFS-e é autodeclaratória.
Simples Nacional MEI.

@redencaosupermercados

REDEÇÃO
SUPERMERCADOS

Visite a loja mais próxima

CACIMBA DE AREIA/PB
Rua Capitão Shirio Xavier, 31, Centro
(33) 3479.1127 (33) 98159.3695

SUPERMERCADO DE TEIXEIRA/PB
Rua Doutor Manoel Duarte, 19, Centro
(33) 3472.2861 (33) 99662.8204

SUPERMERCADO DE PATOS/PB
Jornal Lúcio, 318, Belo Horizonte, Patos/PB
(33) 99634.2884

Patos

Prefeitura de Patos contrata exames de cateterismo para zerar demanda reprimida

April 19, 2022

Patos

Corpo de jovem transsexual Renata Cavalcante é encontrado sem vida na PB 275 entre Patos e São José de Espinharas

April 19, 2022

Patos

Família informa o falecimento de Luiza Maria Lucena Moita

April 19, 2022

Patos

Motorista perde controle de caminhonete e cai em barranco, no sertão da Paraíba

April 19, 2022

PATOS

premiado e competente

PATOS
MUNICÍPIO

Notícias Ver todas

Prefeitura de Patos contrata exames de cateterismo para zerar demanda reprimida

Corpo de jovem transsexual Renata Cavalcante é encontrado sem vida na PB 275 entre Patos e São José de Espinharas

Família informa o falecimento de Luiza Maria Lucena Moita

Motorista perde controle de caminhonete e cai em barranco, no sertão da Paraíba

Patos

O DOM DE APRENDER E SER FELIZ

DIEGO

PLANTÃO DE VENDAS

JOSÉ CARLOS

(83) 9 9654-1793

Postagens recomendadas Ver todas

Prefeitura de Patos contrata exames de cateterismo para zerar demanda reprimida

[Continuar lendo →](#)

Corpo de jovem transsexual Renata Cavalcante é encontrado sem vida na PB 275

@redencaosupermercados

REDEÇÃO
SUPERMERCADOS

Visite a loja mais próxima

CACIMBA DE AREIA/PB
Rua Capitão Silvino Xavier, 31, Centro.
(83) 3479.1127 (83) 98159.1095

SUPERMERCADO DE TEIXEIRA/PB
Rua Doutor Maxwell Cortez, 19, Centro.
(83) 3472.2661 (83) 99652.8204

SUPERMERCADO DE PATOS/PB
Juvencil Lúcio, 310, Bloco Florizânia, Patos/PB.
(83) 99834.2884

Patos

Prefeitura de Patos contrata exames de cateterismo para zerar demanda reprimida

April 10, 2023

Patos

Corpo de jovem transexual Renata Cavalcante é encontrado sem vida na PB 275 entre Patos e São José de Espinharas

April 10, 2023

Patos

Família informa o falecimento de Luiza Maria Lucena Maia

April 10, 2023

Patos

Motorista perde controle de caminhão e cai em buraco, no sertão da Paraíba

April 09, 2023

REGISTRE SEUS VOTOS ATÉ 31/05 **CONCORRA A UM AUTOMÓVEL 0 KM**

Regulamento no site www.patos.pb.gov.br

PATOS
PARAIBÁ

Notícias Ver todas

Prefeitura de Patos contrata exames de cateterismo para zerar demanda reprimida

Corpo de jovem transexual Renata Cavalcante é encontrado sem vida na PB 275 entre Patos e São José de Espinharas

Família informa o falecimento de Luiza Maria Lucena Maia

Motorista perde controle de caminhão e cai em buraco, no sertão da Paraíba

O DOM DE APRENDER E SER FELIZ

-DIEGO-

PLANTÃO DE VENDAS

JOSÉ CARLOS

(83). 9 9654-1793

Postagens relacionadas Ver todas

Prefeitura de Patos contrata exames de cateterismo para zerar demanda reprimida

Publicado em 10 de abril de 2023 às 14:00

Contatos

Corpo de jovem transexual Renata Cavalcante é encontrado sem vida na PB 275

Visite a loja mais próxima

CACIMBA DE AREIA/PB
 Rua Capitão Silvino Xavier, 31, Centro.
 ☎️ (33) 3479.1127 📍 (33) 98159.1595

SUPERMERCADO DE TEIXEIRA/PB
 Rua Doutor Manoel Dantas, 17, Centro.
 ☎️ (33) 3472.2661 📍 (33) 99842.8204

SUPERMERCADO DE PATOS/PB
 Rua Juvenal Lúcia, 510, Bolo Horizonte, Patos/PB.
 ☎️ (33) 99834.2884

Patos

Prefeitura de Patos contrata exames de cateterismo para zerar demanda reprimida

April 19, 2022

Patos

Corpo de jovem transexual Renata Cavalcante é encontrado sem vida na PB 275 entre Patos e São José de Espinharas

April 19, 2022

Patos

Família informa o falecimento de Luiza Maria Luciano Mota

April 19, 2022

VOCÊ PAGA E A PREFEITURA FAZ

Notícias

Prefeitura de Patos contrata exames de cateterismo para zerar demanda reprimida.

Corpo de jovem transexual Renata Cavalcante é encontrado sem vida na PB 275 entre Patos e São José de Espinharas.

Família informa o falecimento de Luiza Maria Luciano Mota

Motorista perde controle de caminhonete e cai em barranco, no sertão da Paraíba

O DOM DE APRENDER E SER FELIZ

DIEGO

PARCELAS A PARTIR DE R\$ 204,00

Postagens recentes

Prefeitura de Patos contrata exames de cateterismo para zerar demanda reprimida

Corpo de jovem transexual Renata Cavalcante é encontrado sem vida na PB 275

@redencaosupermercados

Visite a loja mais próxima

CACIMBA DE AREIA/PB
 Rua Capitão Silvino Xavier, 31, Centro.
 ☎ (83) 3479.1127 ☎ (83) 98159.2195

SUPERMERCADO DE TEIXEIRA/PB
 Rua Doutor Manoel Gantas, 19, Centro.
 ☎ (83) 3472.2061 ☎ (83) 99662.2204

SUPERMERCADO DE PATOS/PB
 Avenida Lúcia, S/O Boto Horizontis, Patos, PB.
 ☎ (83) 99834.2884

PAGOU VOLTOU

Notícias Ver todas

Prefeitura de Patos contrata exames de cateterismo para zerar demanda reprimida

Corpo de jovem transexual Renata Cavalcante é encontrado sem vida na PB-275 entre Patos e São José de Espinharas

Família informa o falecimento de Luiza Maria Lucena Mota

Motorista perde controle de caminhonete e cai em barranco, no sertão da Paraíba

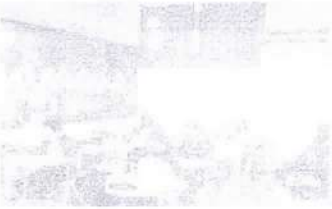

Publicações relacionadas Ver todas

Prefeitura de Patos contrata exames de cateterismo para zerar demanda reprimida

Corpo de jovem transexual Renata Cavalcante é encontrado sem vida na PB-275

@redencaosupermercados

Visite a loja mais próxima

CACIMBA DE AREIA/PB
 Rua Capitão Silvino Xavier, 31, Centro.
 ☎️ (83) 3479.1127 ☎️ (83) 98159.1695

SUPERMERCADO DE TEIXEIRA/PB
 Rua Doutor Manoel Dantas, 19, Centro.
 ☎️ (83) 3472.2861 ☎️ (83) 99862.8204

SUPERMERCADO DE PATOS/PB
 Avenida Lúcia, 510, Belo Horizonte, Patos/PB.
 ☎️ (83) 99834.2884

CER de Patos recebe novos recursos terapêuticos e implantação do Projeto de Comunicação Aumentativa e Alternativa

Frigoril Patos informa que abrirá na manhã deste domingo

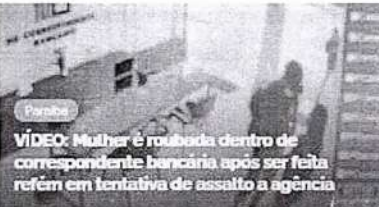

VÍDEO: Mulher é roubada dentro de correspondente bancária após ser feita refém em tentativa de assalto a agência

João assina protocolo de intenções para instalação de nova unidade da AeC em JP

VOGÊ PAGA E A PREFEITURA FAZ

Notícias Ver todos

Frigoril Patos informa que abrirá na manhã deste domingo

VÍDEO: Mulher é roubada dentro de correspondente bancária após ser feita refém em tentativa de assalto a agência

O DOM DE APRENDER E SER FELIZ
-DIEGO-

@redencaosupermercados

Visite a loja mais próxima

CACIMBA DE AREIA/PB
 Rua Cezário Silveira Xavier, 31, Centro.
 ☎️ (83) 3479.1127 📞 (83) 98159.1695

SUPERMERCADO DE TEIXEIRA/PB
 Rua Doutor Manoel Dantas, 19, Centro.
 ☎️ (83) 3472.2861 📞 (83) 99862.8204

SUPERMERCADO DE PATOS/PB
 Javenal Lício, 310, Belo Horizonte, Patos/PB.
 ☎️ (83) 99834.2804

Notícias Ver todas

Frigotil Patos informa que abrirá na manhã deste domingo

VIDEO: Mulher é roubada dentro de correspondente bancária após ser feita refém em tentativa de assalto a agência

@redencaosupermercados

Visite a loja mais próxima

CACIMBA DE AREIA/PB
 Rua Capitão Silvino Xavier, 31, Centro.
 (83) 3479.1127 (83) 98159.1695

SUPERMERCADO DE TEIXEIRA/PB
 Rua Doutor Manoel Dantas, 19, Centro.
 (83) 3472.2861 (83) 99862.8204

SUPERMERCADO DE PATOS/PB
 Avenal Lúcio, 310, Belo Horizonte, Patos/PB.
 (83) 99834.2804

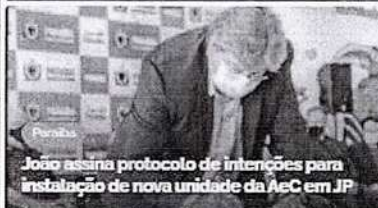

FINANCIAMENTO ATÉ 21/05 | **CONDIÇÃO A UM**
 COM 0% DE JUROS | **COMPRAR A UM**
 COM 0% DE JUROS | **AUTOMÓVEL O VOM**

Regulamento no site www.patos.pb.gov.br

Notícias > Ver todos

Frigotil Patos informa que abrirá na manhã deste domingo

VIDEO: Mulher é roubada dentro de correspondente bancária após ser feita refém em tentativa de assalto a agência

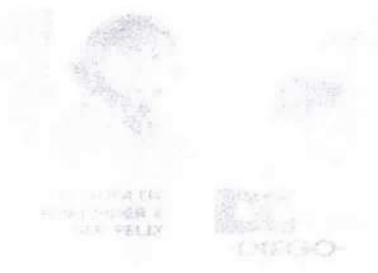

@redencaosupermercados

Visite a loja mais próxima

CACIMBA DE AREIA/PB
 Rua Capitão Silvino Xavier, 31, Centro.
 ☎ (85) 3479.1127 ☎ (85) 98159.1695

SUPERMERCADO DE TEIXEIRA/PB
 Rua Doutor Manoel Dantas, 19, Centro.
 ☎ (85) 3472.2861 ☎ (85) 99862.8204

SUPERMERCADO DE PATOS/PB
 Juvenal Lúcio, 310, Belo Horizonte, Patos/PB.
 ☎ (85) 99834.2884

GER de Patos recebe novos recursos terapêuticos e implantação do Projeto de Comunicação Aumentativa e Alternativa

Frigotil Patos informa que abrirá na manhã deste domingo

VIDEO: Mulher é roubada dentro de correspondente bancária após ser feita refém em tentativa de assalto a agência

João assina protocolo de intenções para instalação de nova unidade da AaC em JP

Notícias > Ver todas

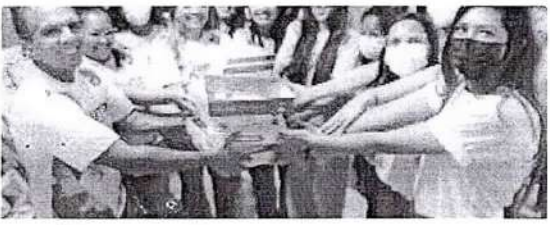

Frigotil Patos informa que abrirá na manhã deste domingo

VIDEO: Mulher é roubada dentro de correspondente bancária após ser feita refém em tentativa de assalto a agência

100% de segurança e qualidade de serviços. Assessoria Patossimply

PREFEITURA MUNICIPAL DE JOÃO PESSOA
SECRETARIA DE RECEITA MUNICIPAL
NOTA FISCAL DE SERVIÇOS ELETRÔNICA - NFS-e

NÚMERO
1003533
CÓDIGO DE VERIFICAÇÃO
3RIHCOK6Z

DADOS BÁSICOS

DATA DA EMISSÃO	COMPETÊNCIA	ISS A RETER	Nº DO RPS	Nº DA NFS-e SUBSTITUIDORA	Nº DA NFS-e SUBSTITUÍDA
01/06/2022	18/05/2022	Sim			1003517

PRESTADOR DOS SERVIÇOS

	NOME / NOME EMPRESARIAL		NOME DE FANTASIA		CPF / CNPJ
	MIX COM AGENCIA DE PROPAGANDA E PUBLICIDADE LTDA				05.590.101/0001-83
	INSCRIÇÃO MUNICIPAL	EXIGIBILIDADE TRIBUTÁRIA	Nº DO PROCESSO	OPTANTE PELO SIMPLES NACIONAL	OPTANTE PELO SIMEI
901954	Exigível		Sim		Não

LOGRADOURO			NÚMERO		
RUA CASSIMIRO DE ABREU			00036		
COMPLEMENTO			BAIRRO		
SALA 25A 26A;			BRISAMAR		
MUNICÍPIO			ESTADO		PAÍS
João Pessoa			PB		BRASIL
CEP	TELEFONE	E-MAIL			
58033-330	(83) 3225-3967	financeiro@mixcomunicacao.com			

TOMADOR DOS SERVIÇOS

NOME / NOME EMPRESARIAL		CPF / CNPJ	INSCRIÇÃO MUNICIPAL		
PREFEITURA DE PATOS		09.084.815/0001-70			
LOGRADOURO			NÚMERO		
Rua Presidente Epitácio Pessoa			S/N		
COMPLEMENTO			BAIRRO		
			Centro		
MUNICÍPIO			ESTADO		PAÍS
Patos			PB		BRASIL
CEP	TELEFONE	E-MAIL			
58700-020	(83) 3423-3610	contatoullissesneto@hotmail.com			

SERVIÇOS PRESTADOS

ITEM DA LISTA DE SERVIÇOS
17.06 - Propaganda e publicidade, inclusive promoção de vendas, planejamento de campanhas ou sistemas de publicidade, elaboração de desenhos, textos e demais materiais publicitários.

DESCRIÇÃO DETALHADA
REFERENTE A PRESTAÇÃO DE SERVIÇO PARA CAMOANHA IPTU2022, CONFORME AUTORIZAÇÃO DE Nº18693-WANDECY DE NEDEIROS SILVA NF 00053 VL. 1.200,00.
VALOR APROXIMADAMENTE DOS TRIBUTOS R\$ 48,99
BANCO DO BRASIL AG. 11-6 CC 120094-1 MIX COMUNICAÇÃO

Atesto a veracidade da despesa e a execução do serviço.
Ulisses Lequinhos Neto

OBRA VINCULADA - CONSTRUÇÃO CIVIL

LOCAL DA PRESTAÇÃO DOS SERVIÇOS

MUNICÍPIO	ESTADO	PAÍS
Patos	PB	BRASIL

VALORES

VALORES BÁSICOS

VALOR DOS SERVIÇOS	DESCONTO INCONDICIONADO	DESCONTO CONDICIONADO	DEDUÇÃO LEGAL
R\$ 1.500,00	R\$ 0,00	R\$ 0,00	R\$ 1.200,00

RETENÇÕES DE TRIBUTOS FEDERAIS

PIS	COFINS	INSS	IR	CSLL
R\$ 0,00	R\$ 0,00	R\$ 0,00	R\$ 0,00	R\$ 0,00

VALORES COMPLEMENTARES

OUTRAS RETENÇÕES	BASE DE CÁLCULO	ALÍQUOTA	ISS	VALOR LÍQUIDO
R\$ 0,00	R\$ 300,00	5,00 %	R\$ 15,00	R\$ 1.485,00

USO DA ADMINISTRAÇÃO TRIBUTÁRIA

Documento emitido por ME ou EPP optante pelo Simples Nacional. Não gera direito a crédito fiscal de IPI.

INFORMAÇÕES COMPLEMENTARES

Mix Com Agência de Propaganda e Publicidade Ltda

AUTORIZAÇÃO DE VEICULAÇÃO

00018693

DATA: 19/04/2022

VEICULAÇÃO: Abril / 2022

Rua Casimiro de Abreu 36 Salas 50 e 51 Brisamar Cep 58033-330 Tel (83) 3225-3967 João Pessoa PB C.N.P.J. 05.590.101/0001-83 Insc.Est. Isento

CLIENTE: Prefeitura de Patos **RAZÃO SOCIAL:** Município de Patos
PRODUTO: IPTU 2022 **CAMPANHA:** IPTU 2022
ENDEREÇO: Rua Epitacio Pessoa, 91 - Centro **CIDADE:** Patos **ESTADO:** PB **CEP:** 58700-020
CNPJ: 09.084.815/0001-70 **JOB:**

Solicitamos a V.Sa. providenciar, por nossa conta e responsabilidade, a seguinte veiculação nos meios abaixo discriminados

PEÇA/TÍTULO	FORMATO/DURAÇÃO	PEÇA/TÍTULO	FORMATO/DURAÇÃO																																	
A - Banner IPTU 2022	Pixels																																			
INSERÇÕES				CUSTO	CUSTO	NÚM.	CUSTO																													
Programa/Horário	Peça	01	02	03	04	05	06	07	08	09	10	11	12	13	14	15	16	17	18	19	20	21	22	23	24	25	26	27	28	29	30	GRP/	POR	DE	DE	TOTAL
		S	S	D	S	T	Q	Q	S	S	D	S	T	Q	Q	S	S	D	S	T	Q	Q	S	S	D	S	T	Q	Q	S	S	TRP	CM/COL	INSERÇÃO	INSERÇ.	
Paraíba Interior																																				
IN Folha Patoense																																				
PAGINA INICIAL		Veiculação de banner na página inicial do site www.folhapatoense.com.br no mês de Abril/2022																								0,0		1.500,00	1	1.500,00						
																TOTAL NO VEÍCULO:		0,00			1	1.500,00														
																TOTAL NA PRAÇA:		0,00			1	1.500,00														
APROVAÇÃO																Condição de Pagamento: 15 DFM				Vencimento:																
MIX COM Prefeitura de Patos Data																Validade da Autorização:																				
OBSERVAÇÃO:																																				
				Bruto: 1.500,00				Comissão: 300,00				Líquido: 1.200,00				A Pagar: 1.500,00				TOTAL: 1.500,00																

Wisses Bezerra C. Neto

RF 3003517

**PREFEITURA MUNICIPAL DE PATOS**

Secretaria Municipal da Receita
 Departamento Tributário
 Av. Epitácio Pessoa, 91 Centro - CEP.: 58.700-020 - Patos/PB
 Telefone:(83) 3421-2108

**NOTA FISCAL DE SERVIÇOS ELETRÔNICA - NFS-e**

Emissão (Horário de Brasília) 16/05/2022 13:15:31	Período de Competência 05/2022	Município de Prestação do Serviço Patos - PB
Reg. Especial Tributação Microempresário Individual (MEI)	Exigibilidade do ISS Exigível em Patos	

PRESTADOR DE SERVIÇOS

Razão Social
Wandecy de Medeiros Silva 02219299406

Nome Fantasia
Folha Patoense

Email
folhapatoense@gmail.com

CPF/CNPJ 14.055.392/0001-09	Inscrição Municipal 101116	Inscrição Estadual	Simplex Nacional Sim	Incentivador Cultural Não	Fone/Fax (83) 9974-0076
---------------------------------------	--------------------------------------	--------------------	--------------------------------	-------------------------------------	-----------------------------------

Endereço
Rua Luiz Soares de Sá, 111, Salgadinho - CEP: 58706-528 - Patos - PB

TOMADOR DE SERVIÇOS

Nome/Razão Social
MUNICIPIO DE PATOS

CPF/CNPJ 09.084.815/0001-70	Inscrição Municipal	Inscrição Estadual	Fone/Fax (83) 3421-2108	E-mail gabinete@patos.pb.gov.br
---------------------------------------	---------------------	--------------------	-----------------------------------	---

Endereço
Rua Presidente Epitácio Pessoa, S/N, Centro - CEP: 58700-020 - Patos - PB

SERVIÇO PRESTADO

9999 - OUTROS SERVIÇOS CNAE: 5812301

DESCRIÇÃO DOS SERVIÇOS

Veiculação de banner na página inicial do site www.folhapatoense.com no mês de abril de 2022, de acordo com Pedido de Inserção 00018593-001.

RETENÇÕES FEDERAIS

PIS (R\$) 0,00	COFINS (R\$) 0,00	INSS (R\$) 0,00	IR (R\$) 0,00	CSLL (R\$) 0,00	Outras Retenções (R\$) 0,00
--------------------------	-----------------------------	---------------------------	-------------------------	---------------------------	---------------------------------------

VALORES

Valor dos Serviços (R\$) 1.200,00	Deduções (R\$) 0,00	Desconto Incondicionado (R\$) 0,00	Base de Cálculo (R\$) *****	Aliquota (%)
ISS (R\$) *****	ISS Retido (R\$) *****	Desconto Condicionado (R\$) 0,00	Valor Líquido (R\$) 1.200,00	Valor Total da Nota (R\$) 1.200,00

OUTRAS INFORMAÇÕES

Esta NFS-e é autodeclaratória.
Simplex Nacional MEI.

Pré-candidato a deputado federal, Jamerson Ferreira defende incentivos à geração de emprego em Patos

16/05/2022 ... 11:58h

Chove em 80 municípios da Paraíba entre sábado e domingo. Veja os índices oficiais

16/05/2022 ... 11:01h

Ramonilson Alves reivindica ações efetivas do Governo do Estado na geração de trabalho e renda no Sertão. Taxa de desemprego na Paraíba é a...

Pequenas chuvas são registradas nos municípios da região de Patos. Veja os índices

Professor do Sertão da Paraíba vence prêmio de educação com projeto para amenizar escassez de água: 'impacto social'

premiado e competente
PATOS
VOLUNTARIADO

PAGUE ATÉ 31/05 | **CONCORRA A UM COTA ÚNICA 20% DESCONTO** | **AUTOMÓVEL 0 KM**
Regulamento no site www.patos.pb.gov.br

PATOS
POVO COMPETENTE
PREFEITURA DA GENTE

Browser tabs: (236) Louvores Para Expulsi... | Bloggen postagens | (262) WhatsApp | Folha Patense - Folha Patense

URL: folhapatoense.com

Navigation: Início | QUEM SOMOS | NOTÍCIAS | SEÇÕES | COLUNAS | FALE CONOSCO

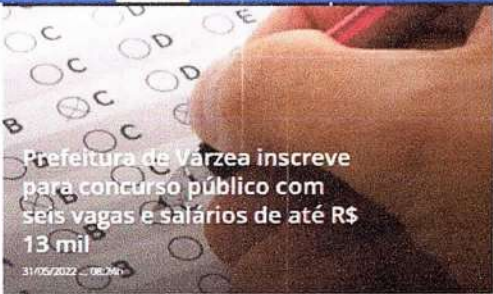

Prefeitura de Varzea inscreve para concurso público com seis vagas e salários de até R\$ 13 mil

31/05/2022 ... 08:26h

Zé Gonçalves denuncia situação do Canal do Frango em Patos, e pede programa de manutenção regular para os equipamentos

30/05/2022 ... 21:51h

20 novos casos de Covid-19 são registrados em Patos no fim de semana

Regional Patos-PB

Amigos e familiares estão esperançosos pela recuperação de médico do SAMU Patos que sofreu um AVC isquêmico

Prefeitura de Patos dispõe de equipe em carro boladeiro para recolhimento de animais de grande porte

IPATU prêmio e consórcio
PAGUE ATÉ 31/05 COTA ÚNICA 20% DESCONTO **CONCORRA A UM AUTOMÓVEL 0 KM**

PATOS
PAVIA COMPETENTE

Taskbar: 10:59 21/05/2022

PREFEITURA MUNICIPAL DE JOÃO PESSOA
SECRETARIA DE RECEITA MUNICIPAL
NOTA FISCAL DE SERVIÇOS ELETRÔNICA - NFS-e

NÚMERO
1003542
CÓDIGO DE VERIFICAÇÃO
6D5RXYKHK

DADOS BÁSICOS

DATA DA EMISSÃO	COMPETÊNCIA	ISS A RETER	Nº DO RPS	Nº DA NFS-e SUBSTITUIDORA	Nº DA NFS-e SUBSTITUÍDA
01/06/2022	19/05/2022	Sim			1003527

PRESTADOR DOS SERVIÇOS

	NOME / NOME EMPRESARIAL		NOME DE FANTASIA		CPF / CNPJ
	MIX COM AGENCIA DE PROPAGANDA E PUBLICIDADE LTDA				05.590.101/0001-83
INSCRIÇÃO MUNICIPAL	EXIGIBILIDADE TRIBUTÁRIA	Nº DO PROCESSO	OPTANTE PELO SIMPLES NACIONAL	OPTANTE PELO SIMEI	
901954	Exigível		Sim	Não	
LOGRADOURO				NÚMERO	
RUA CASSIMIRO DE ABREU				00036	
COMPLEMENTO				BAIRRO	
SALA 25A 26A,				BRISAMAR	
MUNICÍPIO				ESTADO	PAÍS
João Pessoa				PB	BRASIL
CEP	TELEFONE	E-MAIL			
58033-330	(83) 3225-3967	financeiro@mixcomunicacao.com			

TOMADOR DOS SERVIÇOS

NOME / NOME EMPRESARIAL		CPF / CNPJ	INSCRIÇÃO MUNICIPAL		
PREFEITURA DE PATOS		09.084.815/0001-70			
LOGRADOURO				NÚMERO	
Rua Presidente Epitácio Pessoa				S/N	
COMPLEMENTO				BAIRRO	
				Centro	
MUNICÍPIO				ESTADO	PAÍS
Patos				PB	BRASIL
CEP	TELEFONE	E-MAIL			
58700-020	(83) 3423-3610	contatoullissesneto@hotmail.com			

SERVIÇOS PRESTADOS

ITEM DA LISTA DE SERVIÇOS
17.06 - Propaganda e publicidade, inclusive promoção de vendas, planejamento de campanhas ou sistemas de publicidade, elaboração de desenhos, textos e demais materiais publicitários.

DESCRIÇÃO DETALHADA

REFERENTE A PRESTAÇÃO DE SERVIÇO PARA CAMPANHA IPTU 2022, CONFORME AUTORIZAÇÃO DE Nº18694 PATOS ON LINE MIDIA E COMUNICAÇÃO LTDA. NF 76 VL. 2.000,00.

VALOR APROXIMADAMENTE DOS TRIBUTOS R\$ 81,65

BANCO DO BRASIL AG. 11-6 CC 120094-1 MIX COMUNICAÇÃO

Atesto a veracidade da despesa e a execução do serviço.
Ulisses Leguinho C. Neto

OBRA VINCULADA - CONSTRUÇÃO CIVIL

LOCAL DA PRESTAÇÃO DOS SERVIÇOS

MUNICÍPIO	ESTADO	PAÍS
Patos	PB	BRASIL

VALORES

VALORES BÁSICOS

VALOR DOS SERVIÇOS	DESCONTO INCONDICIONADO	DESCONTO CONDICIONADO	DEDUÇÃO LEGAL
R\$ 2.500,00	R\$ 0,00	R\$ 0,00	R\$ 2.000,00

RETENÇÕES DE TRIBUTOS FEDERAIS

PIS	COFINS	INSS	IR	CSLL
R\$ 0,00	R\$ 0,00	R\$ 0,00	R\$ 0,00	R\$ 0,00

VALORES COMPLEMENTARES

OUTRAS RETENÇÕES	BASE DE CÁLCULO	ALÍQUOTA	ISS	VALOR LÍQUIDO
R\$ 0,00	R\$ 500,00	5,00 %	R\$ 25,00	R\$ 2.475,00

USO DA ADMINISTRAÇÃO TRIBUTÁRIA

Documento emitido por ME ou EPP optante pelo Simples Nacional. Não gera direito a crédito fiscal de IPI.

INFORMAÇÕES COMPLEMENTARES

Mix Com Agência de Propaganda e Publicidade Ltda

AUTORIZAÇÃO DE VEICULAÇÃO

00018694

DATA: 19/04/2022

VEICULAÇÃO: Abril / 2022

Rua Casimiro de Abreu 36 Salas 50 e 51 Brsamar Cep 58033-330 Tel (83) 3225-3967 João Pessoa PB C.N.P.J. 05.590.101/0001-83 Insc.Est. Isento

CLIENTE: Prefeitura de Patos **RAZÃO SOCIAL:** Município de Patos
PRODUTO: IPTU 2022 **CAMPANHA:** IPTU 2022
ENDEREÇO: Rua Epitacio Pessoa, 91 - Centro **CIDADE:** Patos **ESTADO:** PB **CEP:** 58700-020
CNPJ: 09.084.815/0001-70 **JOB:**

Solicitamos a V.Sa. providenciar, por nossa conta e responsabilidade, a seguinte veiculação nos meios abaixo discriminados

PEÇA/TÍTULO	FORMATO/DURAÇÃO	PEÇA/TÍTULO	FORMATO/DURAÇÃO																																	
A - Banner IPTU 2022	Pixels																																			
INSERÇÕES				CUSTO	CUSTO	NÚM.	CUSTO																													
Programa/Horário	Peça	01	02	03	04	05	06	07	08	09	10	11	12	13	14	15	16	17	18	19	20	21	22	23	24	25	26	27	28	29	30	GRP/	POR	DE	DE	TOTAL
	S	S	D	S	T	Q	Q	S	S	D	S	T	Q	Q	S	S	D	S	T	Q	Q	S	S	D	S	T	Q	Q	S	S	TRP	CM/COL	INSERÇÃO	INSERÇ.		
Paraíba - Estado																																				
IN Patos Online																																				
PAGINA INICIAL		Veiculação de Banner na página inicial do site www.patosonline.com.br no mês de Abril/2022																								0,0		2.500,00	1	2.500,00						
																TOTAL NO VEÍCULO:		0,00			1	2.500,00														
																TOTAL NA PRAÇA:		0,00			1	2.500,00														
APROVAÇÃO																Condição de Pagamento: 15 DFM				Vencimento:																
MIX COM Prefeitura de Patos																Data				Validade da Autorização:																
OBSERVAÇÃO:																																				
				Bruto: 2.500,00				Comissão: 500,00				Líquido: 2.000,00				A Pagar: 2.500,00				TOTAL: 2.500,00																

Ulisses Laezinho C. Neto

**PREFEITURA MUNICIPAL DE PATOS**

Secretaria Municipal da Receita
 Departamento Tributário
 Av. Epitácio Pessoa, 91 Centro - CEP.: 58.700-020 - Patos/PB
 Telefone: (83) 3421-2108

**NOTA FISCAL DE SERVIÇOS ELETRÔNICA - NFS-e**

Emissão (Horário de Brasília) 18/05/2022 12:55:16	Período de Competência 05/2022	Município de Prestação do Serviço Patos - PB
Reg. Especial Tributação Microempresário e Empresa de Pequeno Porte (ME EPP)	Exigibilidade do ISS Exigível em Patos	

PRESTADOR DE SERVIÇOS

Razão Social

Patos Online Mídia e Comunicação Ltda.

Nome Fantasia

Patos Online

CPF/CNPJ

17.328.301/0001-41

Inscrição Municipal

191655

Inscrição Estadual

Simples Nacional

Sim

Email

comercial@patosonline.com

Incentivador Cultural

Não

Fone/Fax

(83) 8116-9967

Endereço

Rua Escritor Rui Barbosa, sn Edif. Emp. Milindra Center II, sala 202, 2º andar, Centro - CEP: 58700-060 - Patos - PB**TOMADOR DE SERVIÇOS**

Nome/Razão Social

MUNICIPIO DE PATOS

CPF/CNPJ

09.084.815/0001-70

Inscrição Municipal

Inscrição Estadual

Fone/Fax

(83) 3421-2108

E-mail

gabinete@patos.pb.gov.br

Endereço

Rua Presidente Epitácio Pessoa, S/N, Centro - CEP: 58700-020 - Patos - PB**SERVIÇO PRESTADO****1007 - Agenciamento de notícias. CNAE: 6319400****DESCRIÇÃO DOS SERVIÇOS**

REFERENTE A VEICULAÇÃO DE BANNER NA PÁGINA PRINCIPAL DO SITE WWW.PATOSONLINE.COM NO MÊS DE ABRIL DE 2022, SEGUNDO PI 000188694-001. PAGAMENTO FEITO POR TRANSFERÊNCIA BANCÁRIA, AGÊNCIA 0151-1, CONTA CORRENTE 55441-3 BANCO DO BRASIL.

EMPRESA OPTANTE PELO SIMPLES NACIONAL.

RETENÇÕES FEDERAIS

PIS (R\$)	COFINS (R\$)	INSS (R\$)	IR (R\$)	CSLL (R\$)	Outras Retenções (R\$)
0,00	0,00	0,00	0,00	0,00	0,00

VALORES

Valor dos Serviços (R\$)	Deduções (R\$)	Desconto Incondicionado (R\$)	Base de Cálculo (R\$)	Alíquota (%)
2.000,00	0,00	0,00	2.000,00	5,0000
ISS (R\$)	ISS Retido (R\$)	Desconto Condicionado (R\$)	Valor Líquido (R\$)	Valor Total da Nota (R\$)
*****	100,00	0,00	1.900,00	2.000,00

OUTRAS INFORMAÇÕES

Esta NFS-e é autodeclaratória.
 O valor do ISSQN desta NFS-e foi retido pelo Tomador do Serviço e até o momento desta consulta não foi identificado o seu recolhimento.
 Optante do Simples Nacional.
 Trib. aprox. R\$ 269,00 Federal e R\$ 60,00 Municipal. Fonte: IBPT [40CA7E]

Visualizado em: 18/05/2022 12:55:17
 Para validação desta NFS-e acesse: <http://patospb.webiss.com.br/externo/nfse/validar>
 Esta NFS-e foi emitida com respaldo no Decreto nº 68 de 09 de setembro de 2021.

<p>Patos Pernambuco 3421-5897 Pombal Santa Cecília 3431-2020</p>	<p>Contatos</p> <p>Catolé do Rocha Santa Cecília 3441-3567</p>	<p>São Bento Santa Cecília 3444-2946 Cidade dos Rapazes 3444-1904</p>	<p>"Viajar não é despesa, é investimento!"</p> <p>HENRIQUE TUR</p> <p>@henrique_tur</p>
---	--	--	--

18 de maio: Prefeitura de Patos realiza abertura da campanha de Combate ao Abuso e Exploração de Crianças e Adolescentes

<p>Tramitação</p> <p>Prefeito de Patos e PGJ assinam ANPP e lixão do município deve ser encerrado até outubro</p> <p>O procurador-geral de Justiça, Antônio Martins de Rocha Neto, e o prefeito de Patos, Nélson Wanderley...</p>	<p>Local</p> <p>18 de maio: Prefeitura de Patos realiza abertura da campanha de Combate ao Abuso e Exploração de Crianças e Adolescentes</p>	<p>Política</p> <p>Prefeito de Santa Luzia e lideranças do MDB declaram apoio à reeleição do governador João Azevêdo</p>
<p>Polícia</p> <p>Após meses de investigação, o delegado titular do Núcleo de Atendimento às Mulheres desta quarta (18) no Complexo Hospitalar de Patos e agradece pelas orações</p>	<p>Polícia</p> <p>Polícia prende no Sertão, homem suspeito de abusar sexualmente de duas sobrinhas de 9 e 10 anos</p>	

VOCÊ PAGA E A PREFEITURA FAZ

PATOS

ESPORTES

Tudo Esportes

REGIONAL

PREFEITURA MUNICIPAL DE JOÃO PESSOA
SECRETARIA DE RECEITA MUNICIPAL
NOTA FISCAL DE SERVIÇOS ELETRÔNICA - NFS-e

NÚMERO
1003544
CÓDIGO DE VERIFICAÇÃO
OEPWIPE1S

DADOS BÁSICOS

DATA DA EMISSÃO	COMPETÊNCIA	ISS A RETER	Nº DO RPS	Nº DA NFS-e SUBSTITUIDORA	Nº DA NFS-e SUBSTITUÍDA
07/06/2022	18/05/2022	Sim			1003526

PRESTADOR DOS SERVIÇOS

	NOME / NOME EMPRESARIAL		NOME DE FANTASIA		CPF / CNPJ
	MIX COM AGENCIA DE PROPAGANDA E PUBLICIDADE LTDA				05.590.101/0001-83
	INSCRIÇÃO MUNICIPAL	EXIGIBILIDADE TRIBUTÁRIA	Nº DO PROCESSO	OPTANTE PELO SIMPLES NACIONAL	OPTANTE PELO SIMEI
901954	Exigível		Sim	Não	

LOGRADOURO				NÚMERO
RUA CASSIMIRO DE ABREU				00036
COMPLEMENTO	BAIRRO			
SALA 25A 26A;	BRISAMAR			
MUNICÍPIO	ESTADO		PAÍS	
João Pessoa	PB		BRASIL	
CEP	TELEFONE	E-MAIL		
58033-330	(83) 3225-3967	financeiro@mixcomunicacao.com		

TOMADOR DOS SERVIÇOS

NOME / NOME EMPRESARIAL		CPF / CNPJ	INSCRIÇÃO MUNICIPAL
PREFEITURA DE PATOS		09.084.815/0001-70	
LOGRADOURO			NÚMERO
Rua Presidente Epitácio Pessoa			S/N
COMPLEMENTO	BAIRRO		
	Centro		
MUNICÍPIO	ESTADO		PAÍS
Patos	PB		BRASIL
CEP	TELEFONE	E-MAIL	
58700-020	(83) 3423-3610	contatoullissesneto@hotmail.com	

SERVIÇOS PRESTADOS

ITEM DA LISTA DE SERVIÇOS
17.06 - Propaganda e publicidade, inclusive promoção de vendas, planejamento de campanhas ou sistemas de publicidade, elaboração de desenhos, textos e demais materiais publicitários.

DESCRIÇÃO DETALHADA
REFERENTE A PRESTAÇÃO DE SERVIÇO PARA CAMPANHA VOLTA A ESCOLA COM O PAI, CONFORME AUTORIZAÇÃO DE NºPAT0322-0024 CRIAÇÃO ARTE E FINALIZAÇÃO DE OUTDOOR, FINALIZAÇÃO DE OUTDOOR 5 TEMAS.

VALOR APROXIMADAMENTE DOS TRIBUTOS R\$ 1.122,48

Atesto a veracidade da despesa
e a Execução do Serviço.
Patos PB, 07/06/2022

Assinatura
Adriana Carneiro de Azevedo
Secretaria de Educação
Matrícula 3035

OBRA VINCULADA - CONSTRUÇÃO CIVIL

LOCAL DA PRESTAÇÃO DOS SERVIÇOS

MUNICÍPIO	ESTADO	PAÍS
Patos	PB	BRASIL

VALORES

VALORES BÁSICOS

VALOR DOS SERVIÇOS	DESCONTO INCONDICIONADO	DESCONTO CONDICIONADO	DEDUÇÃO LEGAL
R\$ 6.873,75	R\$ 0,00	R\$ 0,00	R\$ 0,00

RETENÇÕES DE TRIBUTOS FEDERAIS

PIS	COFINS	INSS	IR	CSLL
R\$ 0,00	R\$ 0,00	R\$ 0,00	R\$ 0,00	R\$ 0,00

VALORES COMPLEMENTARES

OUTRAS RETENÇÕES	BASE DE CÁLCULO	ALÍQUOTA	ISS	VALOR LÍQUIDO
R\$ 0,00	R\$ 6.873,75	5.00 %	R\$ 343,69	R\$ 6.530,06

USO DA ADMINISTRAÇÃO TRIBUTÁRIA

Documento emitido por ME ou EPP optante pelo Simples Nacional. Não gera direito a crédito fiscal de IPI.

INFORMAÇÕES COMPLEMENTARES

Mix Com Agência de Propaganda e Publicidade Ltda

ESTIMATIVA DE CUSTOS

End.: Rua Casimiro de Abreu 36 Salas 50 e 51 Brisamar CEP: 58033-330 Atendimento:	Fone: (83) 3225-3967 FAX:	C.N.P.J.: 05.590.101/0001-83 Insc. Est. : Isento	EC: PAT0322-0024 JOB:
Cliente: Prefeitura de Patos Razão Social: Município de Patos Campanha: Volta a escola com o PAI Meio: Responsáveis:	C.N.P.J: 09.084.815/0001-70 Produto : Volta a escola com o PAI Título da Peça : Tipo de Material: Outdoor	No.Pedido: Formato/Duração: Dimensão:	

SERVIÇOS INTERNOS

Tipo de Serviço	Serviço	Descrição	Qde.	Vr. Bruto	Desconto	Honorários	Total
RTVC	1 - Criação de outdoor	Criação de outddor	1	2.115,00	25,00 %		1.586,25
	2 - Arte-finalização de Outd	Arte finalização de outdoor - 5 temas diferentes	5	7.050,00	25,00 %		5.287,50

ORÇAMENTOS PARA APROVAÇÃO:	Aprov.	Orçamento	Internos	Especiais	Externos	ISS Repasse	Honorários	Geral
	()		6.873,75	0,00	0,00	0,00	0,00	6.873,75

Observação:

APROVAÇÃO  Prefeitura de Patos	Data: / /	Condição de Pagto: 30 DDD Vencimento: Validade da Estimativa:
---	-----------	---

Outdoor - Campanna PAI

Mais ações pedagógicas de estudar e brincar

Com o PAI, a escola é muito mais divertida

Patos educa bem seus filhos e o PAI cuida deles

+20 salas de aula (+5 creches este ano)

Ir à creche com o PAI, é muito mais seguro

Patos educa bem seus filhos e o PAI cuida deles

Salas climatizadas

Ir à escola com o PAI é muito mais confortável

Patos educa bem seus filhos e o PAI cuida deles

2 escolas de ensino integral

Com o PAI, os estudos rendem muito mais

Patos educa bem seus filhos e o PAI cuida deles

Patos tem PAI

O primeiro Programa de Atenção à Primeira Infância da Paraíba

PREFEITURA MUNICIPAL DE JOÃO PESSOA
SECRETARIA DE RECEITA MUNICIPAL
NOTA FISCAL DE SERVIÇOS ELETRÔNICA - NFS-e

NÚMERO
1003545
CÓDIGO DE VERIFICAÇÃO
ROOALCSJF

DADOS BÁSICOS

DATA DA EMISSÃO	COMPETÊNCIA	ISS A RETER	Nº DO RPS	Nº DA NFS-e SUBSTITUIDORA	Nº DA NFS-e SUBSTITUÍDA
07/06/2022	18/05/2022	Sim			1003516

PRESTADOR DOS SERVIÇOS

	NOME / NOME EMPRESARIAL		NOME DE FANTASIA		CPF / CNPJ
	MIX COM AGENCIA DE PROPAGANDA E PUBLICIDADE LTDA				05.590.101/0001-83
	INSCRIÇÃO MUNICIPAL	EXIGIBILIDADE TRIBUTÁRIA	Nº DO PROCESSO	OPTANTE PELO SIMPLES NACIONAL	OPTANTE PELO SIMEI
901954	Exigível		Sim	Não	

LOGRADOURO			NÚMERO
RUA CASSIMIRO DE ABREU			00036
COMPLEMENTO		BAIRRO	
SALA 25A 26A;		BRISAMAR	
MUNICÍPIO		ESTADO	PAÍS
João Pessoa		PB	BRASIL
CEP	TELEFONE	E-MAIL	
58033-330	(83) 3225-3967	financeiro@mixcomunicacao.com	

TOMADOR DOS SERVIÇOS

NOME / NOME EMPRESARIAL		CPF / CNPJ	INSCRIÇÃO MUNICIPAL
PREFEITURA DE PATOS		09.084.815/0001-70	
LOGRADOURO			NÚMERO
Rua Presidente Epitácio Pessoa			S/N
COMPLEMENTO		BAIRRO	
		Centro	
MUNICÍPIO		ESTADO	PAÍS
Patos		PB	BRASIL
CEP	TELEFONE	E-MAIL	
58700-020	(83) 3423-3610	contatoullissesneto@hotmail.com	

SERVIÇOS PRESTADOS

ITEM DA LISTA DE SERVIÇOS
17.06 - Propaganda e publicidade, inclusive promoção de vendas, planejamento de campanhas ou sistemas de publicidade, elaboração de desenhos, textos e demais materiais publicitários.

DESCRIÇÃO DETALHADA
REFERENTE A PRESTAÇÃO DE SERVIÇO PARA CAMPANHA PAI-PROGRAMA DE ATENÇÃO A PRIMEIRA INFANCIA, CONFORME AUTORIZAÇÃO DE Nº18689 FUNDAÇÃO CULTURAL NOSSA SENHORA DA GUIA NF 567 VL. 6.600,00.

VALOR APROXIMADAMENTE DOS TRIBUTOS R\$ 269,45
BANCO DO BRASIL AG. 11.6 CC 120094-1 MIX COMUNICAÇÃO

Atesto a veracidade da despesa
e a Execução do Serviço.

Patos PB 07/06/2022

Assinatura
Adriano Carneiro de Azevedo
Secretária de Educação
Matrícula 3035

OBJETO VINCULADA - CONSTRUÇÃO CIVIL

LOCAL DA PRESTAÇÃO DOS SERVIÇOS

MUNICÍPIO	ESTADO	PAÍS
Patos	PB	BRASIL

VALORES

VALORES BÁSICOS

VALOR DOS SERVIÇOS	DESCONTO INCONDICIONADO	DESCONTO CONDICIONADO	DEDUÇÃO LEGAL
R\$ 8.250,00	R\$ 0,00	R\$ 0,00	R\$ 6.600,00

RETENÇÕES DE TRIBUTOS FEDERAIS

PIS	COFINS	INSS	IR	CSLL
R\$ 0,00	R\$ 0,00	R\$ 0,00	R\$ 0,00	R\$ 0,00

VALORES COMPLEMENTARES

OUTRAS RETENÇÕES	BASE DE CÁLCULO	ALÍQUOTA	ISS	VALOR LÍQUIDO
R\$ 0,00	R\$ 1.650,00	5,00 %	R\$ 82,50	R\$ 8.167,50

USO DA ADMINISTRAÇÃO TRIBUTÁRIA

Documento emitido por ME ou EPP optante pelo Simples Nacional. Não gera direito a crédito fiscal de IPI.

INFORMAÇÕES COMPLEMENTARES

Mix Com Agência de Propaganda e Publicidade Ltda

AUTORIZAÇÃO DE VEICULAÇÃO

00018689

DATA: 31/03/2022

VEICULAÇÃO: Abril / 2022

Rua Casimiro de Abreu 36 Salas 50 e 51 - Brisamar - Cep 58033-330 - Tel (83) 3225-3967 - João Pessoa - PB - C.N.P.J. 05.590.101/0001-83 - Insc.Est. Isento

CLIENTE:	Prefeitura de Patos	RAZÃO SOCIAL:	Município de Patos	
PRODUTO:	PAI - Programa de Atencao a Primeira Infancia	CAMPANHA:	PAI - Programa de Atencao a Primeira Infancia	
ENDEREÇO:	Rua Eptacio Pessoa, 91 - Centro	CIDADE:	Patos	ESTADO: PB CEP: 58700-020
CNPJ:	09.084.815/0001-70	JOB:		

Solicitamos a V.Sa. providenciar, por nossa conta e responsabilidade, a seguinte veiculação nos meios abaixo discriminados

PEÇA/TÍTULO	FORMATO/DURAÇÃO	PEÇA/TÍTULO	FORMATO/DURAÇÃO																																						
A - SPOT PAI																																									
INSERÇÕES																																									
Programa/Horário	Peça	01	02	03	04	05	06	07	08	09	10	11	12	13	14	15	16	17	18	19	20	21	22	23	24	25	26	27	28	29	30	GRP/	CUSTO	CUSTO	NÚM.	CUSTO					
		S	S	D	S	T	Q	Q	S	S	D	S	T	Q	Q	S	S	D	S	T	Q	Q	S	S	D	S	T	Q	Q	S	S	TRP	CM/COL	INSERÇÃO	INSERÇ.	TOTAL					
Paraíba Interior																																									
RD Espinharas FM																																									
Rotativo de 07h às 19h								A	8		9	9	9	9	9		8	8	8	8	8		8	8	8	8	8		8	8	8	8					0,0		50,00	165	8.250,00
TOTAL NO VEÍCULO:																																									
TOTAL NA PRAÇA:																																									
APROVAÇÃO																																									
MIX COM																																									
Prefeitura de Patos																																									
Data																																									
Validade da Autorização:																																									
OBSERVAÇÃO:																																									
Bruto:																																									
Comissão:																																									
Líquido:																																									
A Pagar:																																									
TOTAL:																																									

Ulisses Leopoldo C. Neto

FUNDAÇÃO CULTURAL NOSSA SENHORA DA GUIA

Rua Escritor Rui Barbosa, 53 1º ANDAR
Centro - 58700-060 - Patos/PB
CNPJ: 09.227.786/0001-59 - IE: 16.325.919-4
Fone: (83) 3421-3791
Site: <https://www.radioespinharas.com.br/> - Email:
comercial@radioespinharas.com.br

Nota Fiscal nº: 567 - Emissão: 13/05/2022
Nota Fiscal de Serviço de Telecomunicação
Via Única
MODELO 22 - Série: 0 - CFOP: 5.303
Natureza: Prestação de serviço de comunicação a
estabelecimento comercial

Tomador dos serviços MUNICÍPIO DE PATOS Rua Presidente Epitácio Pessoa, S N 58700-020 - Centro Patos/PB Tipo: Comercial	Período Prestação: Maio/2022 Data Prestação: 13/05/2022 Fone: (83) 3421-2108 CNPJ/CPF: 09.084.815/0001-70 Insc. Estadual/R.G.: Isento
---	---

Base de Cálculo do ICMS R\$ 0,00	ICMS R\$ 0,00	Valor Aproximado dos Tributos R\$ 0,00	Valor total R\$ 6.600,00
-------------------------------------	------------------	---	-----------------------------

Chave de Codificação Digital (MD5) (Reservado ao Fisco) 1B39.0505.CEC6.F6D9.F974.DBF0.DC0C.E466	Situação do Documento Fiscal ACEITA
---	---

SEQ	Discriminação dos Serviços	CFOP	BC ICMS	Aliq ICMS	Valor Total
1	Servico de Comunicacao	5.303	R\$ 0,00	0,00	R\$ 6.600,00
Valor Total					R\$ 6.600,00

Observação:

Referente a campanha "PAI - Programa de atenção a primeira infância", conforme PI 00018689-002, no período de 01 à 28 de Abril/2022. Na Rádio Espinharas FM 97.9Mhz. AC/ Mix Com. Agência de Propaganda e Publicidade LTDA.

FUNDAÇÃO CULTURAL NOSSA SENHORA DA GUIA
RUA - RUI BARBOSA - 53/61 - CEP. 58700-060 - CNPJ - 09.227.786/ 0001- 59
E-mail: comercial@radioespinharas.com.br
Site: www.radioespinharas.com.br
FONES (083) 3421.3791 / 3421.3792
PATOS - PARAÍBA

COMPROVE RADIO ESPINHARAS FM - 97.9 Mhz

PI Nº: 00018689 - 002
Cliente: Prefeitura de Patos
CNPJ: 09.084.815/0001-70
Tempo: 30"
Agência: Mix Com Agência de Propaganda e Publicidade Ltda
Peça: A - Spot PAI
Produto: Spot Radio
Praça de exibição: Patos-PB
Período: de 01/04/2022 e 28/04/2022

PLAYLIST DIGITAL - COMPROVANTE DE VEICULAÇÃO - DETALHADO

Filtros Ativos:

Veiculações no período entre 01/04/2022 e 28/04/2022
Inserções das pastas Comerciais
Inserções com o código "PMP"

Total de inserções: 165 Tempo total de veiculação: 0:01:22:30

DATA: 01/04/2022

BLOCO	INICIO	TERMINO	DURACAO	ARQUIVO
08:00	07:56:38	07:57:08	00:00:30	Prefeitura Patos - PAI Volta as Aulas
10:00	09:57:42	09:58:12	00:00:30	Prefeitura Patos - PAI Volta as Aulas
11:00	11:01:06	11:01:36	00:00:30	Prefeitura Patos - PAI Volta as Aulas
14:00	14:02:33	14:03:03	00:00:30	Prefeitura Patos - PAI Volta as Aulas
17:15	17:24:19	17:24:49	00:00:30	Prefeitura Patos - PAI Volta as Aulas
17:45	17:55:14	17:55:44	00:00:30	Prefeitura Patos - PAI Volta as Aulas
18:20	18:24:02	18:24:32	00:00:30	Prefeitura Patos - PAI Volta as Aulas
18:40	18:52:24	18:52:54	00:00:30	Prefeitura Patos - PAI Volta as Aulas

DATA: 04/04/2022

BLOCO	INICIO	TERMINO	DURACAO	ARQUIVO
08:15	08:08:22	08:08:52	00:00:30	Prefeitura Patos - PAI Volta as Aulas
08:30	08:33:44	08:34:14	00:00:30	Prefeitura Patos - PAI Volta as Aulas
10:00	09:58:13	09:58:43	00:00:30	Prefeitura Patos - PAI Volta as Aulas
11:00	11:02:01	11:02:31	00:00:30	Prefeitura Patos - PAI Volta as Aulas
14:00	14:02:37	14:03:07	00:00:30	Prefeitura Patos - PAI Volta as Aulas
15:30	15:33:19	15:33:49	00:00:30	Prefeitura Patos - PAI Volta as Aulas
17:00	17:01:59	17:02:29	00:00:30	Prefeitura Patos - PAI Volta as Aulas
18:20	18:21:00	18:21:30	00:00:30	Prefeitura Patos - PAI Volta as Aulas
18:40	18:39:57	18:40:27	00:00:30	Prefeitura Patos - PAI Volta as Aulas

DATA: 05/04/2022

FUNDAÇÃO CULTURAL NOSSA SENHORA DA GUIA
RUA - RUI BARBOSA - 53/61 - CEP. 58700-060 - CNPJ - 09.227.786/0001-59
E-mail: comercial@radioespinharas.com.br
Site: www.radioespinharas.com.br
FONES (083) 3421.3791 / 3421.3792
PATOS - PARAÍBA

BLOCO INICIO TERMINO DURACAO ARQUIVO
08:15 08:06:02 08:06:32 00:00:30 Prefeitura Patos - PAI Volta as Aulas
08:30 08:29:11 08:29:41 00:00:30 Prefeitura Patos - PAI Volta as Aulas
10:00 09:57:31 09:58:01 00:00:30 Prefeitura Patos - PAI Volta as Aulas
11:00 11:00:46 11:01:16 00:00:30 Prefeitura Patos - PAI Volta as Aulas
14:00 14:02:28 14:02:58 00:00:30 Prefeitura Patos - PAI Volta as Aulas
17:15 17:25:05 17:25:35 00:00:30 Prefeitura Patos - PAI Volta as Aulas
17:45 17:50:55 17:51:25 00:00:30 Prefeitura Patos - PAI Volta as Aulas
18:20 18:24:17 18:24:47 00:00:30 Prefeitura Patos - PAI Volta as Aulas
18:40 18:57:34 18:58:04 00:00:30 Prefeitura Patos - PAI Volta as Aulas

DATA: 06/04/2022

BLOCO INICIO TERMINO DURACAO ARQUIVO
08:15 08:05:05 08:05:35 00:00:30 Prefeitura Patos - PAI Volta as Aulas
08:30 08:32:27 08:32:57 00:00:30 Prefeitura Patos - PAI Volta as Aulas
10:00 09:58:16 09:58:46 00:00:30 Prefeitura Patos - PAI Volta as Aulas
11:00 11:00:30 11:01:00 00:00:30 Prefeitura Patos - PAI Volta as Aulas
15:30 15:36:45 15:37:15 00:00:30 Prefeitura Patos - PAI Volta as Aulas
17:15 17:21:03 17:21:33 00:00:30 Prefeitura Patos - PAI Volta as Aulas
17:45 17:49:03 17:49:33 00:00:30 Prefeitura Patos - PAI Volta as Aulas
18:20 18:26:34 18:27:04 00:00:30 Prefeitura Patos - PAI Volta as Aulas
18:40 18:57:58 18:58:28 00:00:30 Prefeitura Patos - PAI Volta as Aulas

DATA: 07/04/2022

BLOCO INICIO TERMINO DURACAO ARQUIVO
08:15 08:05:11 08:05:41 00:00:30 Prefeitura Patos - PAI Volta as Aulas
08:30 08:34:23 08:34:53 00:00:30 Prefeitura Patos - PAI Volta as Aulas
10:00 09:57:21 09:57:51 00:00:30 Prefeitura Patos - PAI Volta as Aulas
11:00 11:00:51 11:01:21 00:00:30 Prefeitura Patos - PAI Volta as Aulas
15:30 15:32:16 15:32:46 00:00:30 Prefeitura Patos - PAI Volta as Aulas
17:15 17:24:47 17:25:17 00:00:30 Prefeitura Patos - PAI Volta as Aulas
17:45 17:50:22 17:50:52 00:00:30 Prefeitura Patos - PAI Volta as Aulas
18:20 18:24:23 18:24:53 00:00:30 Prefeitura Patos - PAI Volta as Aulas
18:40 18:50:23 18:50:53 00:00:30 Prefeitura Patos - PAI Volta as Aulas

DATA: 08/04/2022

BLOCO INICIO TERMINO DURACAO ARQUIVO
08:00 07:58:24 07:58:54 00:00:30 Prefeitura Patos - PAI Volta as Aulas
09:30 09:35:46 09:36:16 00:00:30 Prefeitura Patos - PAI Volta as Aulas
10:00 09:58:57 09:59:27 00:00:30 Prefeitura Patos - PAI Volta as Aulas
11:00 11:00:46 11:01:16 00:00:30 Prefeitura Patos - PAI Volta as Aulas
15:30 15:33:38 15:34:08 00:00:30 Prefeitura Patos - PAI Volta as Aulas
17:15 17:23:01 17:23:31 00:00:30 Prefeitura Patos - PAI Volta as Aulas
17:45 17:55:12 17:55:42 00:00:30 Prefeitura Patos - PAI Volta as Aulas
18:20 18:22:16 18:22:46 00:00:30 Prefeitura Patos - PAI Volta as Aulas
18:40 18:56:32 18:57:02 00:00:30 Prefeitura Patos - PAI Volta as Aulas

FUNDAÇÃO CULTURAL NOSSA SENHORA DA GUIA
RUA - RUI BARBOSA - 53/61 - CEP. 58700-060 - CNPJ - 09.227.786/ 0001- 59
E-mail: comercial@radioespinharas.com.br
Site: www.radioespinharas.com.br
FONES (083) 3421.3791 / 3421.3792
PATOS - PARAÍBA

DATA: 11/04/2022

BLOCO INICIO TERMINO DURACAO ARQUIVO

08:15	08:06:26	08:06:56	00:00:30	Prefeitura Patos - PAI Volta as Aulas
08:30	08:30:54	08:31:24	00:00:30	Prefeitura Patos - PAI Volta as Aulas
10:00	09:57:37	09:58:07	00:00:30	Prefeitura Patos - PAI Volta as Aulas
11:00	11:00:48	11:01:18	00:00:30	Prefeitura Patos - PAI Volta as Aulas
15:30	15:35:39	15:36:09	00:00:30	Prefeitura Patos - PAI Volta as Aulas
17:00	17:01:55	17:02:25	00:00:30	Prefeitura Patos - PAI Volta as Aulas
18:20	18:23:34	18:24:04	00:00:30	Prefeitura Patos - PAI Volta as Aulas
18:40	18:51:14	18:51:44	00:00:30	Prefeitura Patos - PAI Volta as Aulas

DATA: 12/04/2022

BLOCO INICIO TERMINO DURACAO ARQUIVO

08:15	08:11:28	08:11:58	00:00:30	Prefeitura Patos - PAI Volta as Aulas
08:30	08:31:22	08:31:52	00:00:30	Prefeitura Patos - PAI Volta as Aulas
10:00	09:57:48	09:58:18	00:00:30	Prefeitura Patos - PAI Volta as Aulas
11:00	11:00:16	11:00:46	00:00:30	Prefeitura Patos - PAI Volta as Aulas
17:15	17:22:05	17:22:35	00:00:30	Prefeitura Patos - PAI Volta as Aulas
17:45	17:49:30	17:50:00	00:00:30	Prefeitura Patos - PAI Volta as Aulas
18:20	18:24:25	18:24:55	00:00:30	Prefeitura Patos - PAI Volta as Aulas
18:40	18:48:04	18:48:34	00:00:30	Prefeitura Patos - PAI Volta as Aulas

DATA: 13/04/2022

BLOCO INICIO TERMINO DURACAO ARQUIVO

08:15	08:10:33	08:11:03	00:00:30	Prefeitura Patos - PAI Volta as Aulas
08:30	08:35:26	08:35:56	00:00:30	Prefeitura Patos - PAI Volta as Aulas
10:00	09:57:24	09:57:54	00:00:30	Prefeitura Patos - PAI Volta as Aulas
11:00	11:00:52	11:01:22	00:00:30	Prefeitura Patos - PAI Volta as Aulas
17:15	17:21:22	17:21:52	00:00:30	Prefeitura Patos - PAI Volta as Aulas
17:45	17:56:36	17:57:06	00:00:30	Prefeitura Patos - PAI Volta as Aulas
18:20	18:22:01	18:22:31	00:00:30	Prefeitura Patos - PAI Volta as Aulas
18:40	18:53:50	18:54:20	00:00:30	Prefeitura Patos - PAI Volta as Aulas

DATA: 14/04/2022

BLOCO INICIO TERMINO DURACAO ARQUIVO

08:15	08:10:05	08:10:35	00:00:30	Prefeitura Patos - PAI Volta as Aulas
08:30	08:29:13	08:29:43	00:00:30	Prefeitura Patos - PAI Volta as Aulas
10:00	09:58:07	09:58:37	00:00:30	Prefeitura Patos - PAI Volta as Aulas
11:00	10:58:47	10:59:17	00:00:30	Prefeitura Patos - PAI Volta as Aulas
17:15	17:08:50	17:09:20	00:00:30	Prefeitura Patos - PAI Volta as Aulas
17:45	17:15:10	17:15:40	00:00:30	Prefeitura Patos - PAI Volta as Aulas
18:20	17:24:13	17:24:43	00:00:30	Prefeitura Patos - PAI Volta as Aulas
18:40	17:31:41	17:32:11	00:00:30	Prefeitura Patos - PAI Volta as Aulas

FUNDAÇÃO CULTURAL NOSSA SENHORA DA GUIA
RUA - RUI BARBOSA - 53/61 - CEP. 58700-060 - CNPJ - 09.227.786/ 0001- 59
E-mail: comercial@radioespinharas.com.br
Site: www.radioespinharas.com.br
FONES (083) 3421.3791 / 3421.3792
PATOS - PARAIBA

DATA: 15/04/2022

BLOCO INICIO TERMINO DURACAO ARQUIVO

08:00	08:04:53	08:05:23	00:00:30	Prefeitura Patos - PAI Volta as Aulas
09:30	09:35:04	09:35:34	00:00:30	Prefeitura Patos - PAI Volta as Aulas
10:00	09:59:55	10:00:25	00:00:30	Prefeitura Patos - PAI Volta as Aulas
11:00	11:00:24	11:00:54	00:00:30	Prefeitura Patos - PAI Volta as Aulas
17:15	17:22:34	17:23:04	00:00:30	Prefeitura Patos - PAI Volta as Aulas
17:45	17:50:26	17:50:56	00:00:30	Prefeitura Patos - PAI Volta as Aulas
18:20	18:25:14	18:25:44	00:00:30	Prefeitura Patos - PAI Volta as Aulas
18:40	18:45:21	18:45:51	00:00:30	Prefeitura Patos - PAI Volta as Aulas

DATA: 18/04/2022

BLOCO INICIO TERMINO DURACAO ARQUIVO

08:15	08:04:01	08:04:31	00:00:30	Prefeitura Patos - PAI Volta as Aulas
08:30	08:33:30	08:34:00	00:00:30	Prefeitura Patos - PAI Volta as Aulas
10:00	09:57:46	09:58:16	00:00:30	Prefeitura Patos - PAI Volta as Aulas
11:00	10:59:55	11:00:25	00:00:30	Prefeitura Patos - PAI Volta as Aulas
15:30	15:36:06	15:36:36	00:00:30	Prefeitura Patos - PAI Volta as Aulas
17:00	17:01:14	17:01:44	00:00:30	Prefeitura Patos - PAI Volta as Aulas
18:20	18:25:29	18:25:59	00:00:30	Prefeitura Patos - PAI Volta as Aulas
18:40	18:55:33	18:56:03	00:00:30	Prefeitura Patos - PAI Volta as Aulas

DATA: 19/04/2022

BLOCO INICIO TERMINO DURACAO ARQUIVO

08:15	08:12:31	08:13:01	00:00:30	Prefeitura Patos - PAI Volta as Aulas
08:30	08:39:14	08:39:44	00:00:30	Prefeitura Patos - PAI Volta as Aulas
10:00	09:58:53	09:59:23	00:00:30	Prefeitura Patos - PAI Volta as Aulas
11:00	11:02:19	11:02:49	00:00:30	Prefeitura Patos - PAI Volta as Aulas
17:15	17:23:28	17:23:58	00:00:30	Prefeitura Patos - PAI Volta as Aulas
17:45	17:54:24	17:54:54	00:00:30	Prefeitura Patos - PAI Volta as Aulas
18:20	18:23:24	18:23:54	00:00:30	Prefeitura Patos - PAI Volta as Aulas
18:40	18:56:38	18:57:08	00:00:30	Prefeitura Patos - PAI Volta as Aulas

DATA: 20/04/2022

BLOCO INICIO TERMINO DURACAO ARQUIVO

08:15	08:11:44	08:12:14	00:00:30	Prefeitura Patos - PAI Volta as Aulas
08:30	08:30:27	08:30:57	00:00:30	Prefeitura Patos - PAI Volta as Aulas
10:00	09:59:04	09:59:34	00:00:30	Prefeitura Patos - PAI Volta as Aulas
11:00	11:00:59	11:01:29	00:00:30	Prefeitura Patos - PAI Volta as Aulas
17:15	17:25:26	17:25:56	00:00:30	Prefeitura Patos - PAI Volta as Aulas
17:45	17:47:26	17:47:56	00:00:30	Prefeitura Patos - PAI Volta as Aulas
18:20	18:41:54	18:42:24	00:00:30	Prefeitura Patos - PAI Volta as Aulas
18:40	18:46:54	18:47:24	00:00:30	Prefeitura Patos - PAI Volta as Aulas

DATA: 21/04/2022

FUNDAÇÃO CULTURAL NOSSA SENHORA DA GUIA
RUA - RUI BARBOSA - 53/61 - CEP. 58700-060 - CNPJ - 09.227.786/ 0001- 59
E-mail: comercial@radioespinharas.com.br
Site: www.radioespinharas.com.br
FONES (083) 3421.3791 / 3421.3792
PATOS - PARAÍBA

BLOCO INICIO TERMINO DURACAO ARQUIVO
08:15 08:21:13 08:21:43 00:00:30 Prefeitura Patos - PAI Volta as Aulas
08:30 08:40:37 08:41:07 00:00:30 Prefeitura Patos - PAI Volta as Aulas
10:00 10:00:45 10:01:15 00:00:30 Prefeitura Patos - PAI Volta as Aulas
11:00 11:02:01 11:02:31 00:00:30 Prefeitura Patos - PAI Volta as Aulas
17:15 17:19:31 17:20:01 00:00:30 Prefeitura Patos - PAI Volta as Aulas
17:45 17:48:51 17:49:21 00:00:30 Prefeitura Patos - PAI Volta as Aulas
18:20 18:24:56 18:25:26 00:00:30 Prefeitura Patos - PAI Volta as Aulas
18:40 18:48:24 18:48:54 00:00:30 Prefeitura Patos - PAI Volta as Aulas

DATA: 22/04/2022

BLOCO INICIO TERMINO DURACAO ARQUIVO
08:00 08:00:31 08:01:01 00:00:30 Prefeitura Patos - PAI Volta as Aulas
09:30 09:37:50 09:38:20 00:00:30 Prefeitura Patos - PAI Volta as Aulas
10:00 09:59:23 09:59:53 00:00:30 Prefeitura Patos - PAI Volta as Aulas
11:00 11:01:13 11:01:43 00:00:30 Prefeitura Patos - PAI Volta as Aulas
17:15 17:20:00 17:20:30 00:00:30 Prefeitura Patos - PAI Volta as Aulas
17:45 17:51:07 17:51:37 00:00:30 Prefeitura Patos - PAI Volta as Aulas
18:20 18:18:08 18:18:38 00:00:30 Prefeitura Patos - PAI Volta as Aulas
18:40 18:50:26 18:50:56 00:00:30 Prefeitura Patos - PAI Volta as Aulas

DATA: 25/04/2022

BLOCO INICIO TERMINO DURACAO ARQUIVO
08:15 08:07:19 08:07:49 00:00:30 Prefeitura Patos - PAI Volta as Aulas
08:30 08:38:52 08:39:22 00:00:30 Prefeitura Patos - PAI Volta as Aulas
10:00 09:59:19 09:59:49 00:00:30 Prefeitura Patos - PAI Volta as Aulas
11:00 11:01:01 11:01:31 00:00:30 Prefeitura Patos - PAI Volta as Aulas
15:30 15:34:24 15:34:54 00:00:30 Prefeitura Patos - PAI Volta as Aulas
17:00 17:08:26 17:08:56 00:00:30 Prefeitura Patos - PAI Volta as Aulas
18:20 18:37:07 18:37:37 00:00:30 Prefeitura Patos - PAI Volta as Aulas
18:40 18:56:15 18:56:45 00:00:30 Prefeitura Patos - PAI Volta as Aulas

DATA: 26/04/2022

BLOCO INICIO TERMINO DURACAO ARQUIVO
08:15 08:08:28 08:08:58 00:00:30 Prefeitura Patos - PAI Volta as Aulas
08:30 08:40:17 08:40:47 00:00:30 Prefeitura Patos - PAI Volta as Aulas
10:00 09:59:45 10:00:15 00:00:30 Prefeitura Patos - PAI Volta as Aulas
11:00 11:00:39 11:01:09 00:00:30 Prefeitura Patos - PAI Volta as Aulas
17:15 17:25:44 17:26:14 00:00:30 Prefeitura Patos - PAI Volta as Aulas
17:45 17:54:44 17:55:14 00:00:30 Prefeitura Patos - PAI Volta as Aulas
18:20 18:23:55 18:24:25 00:00:30 Prefeitura Patos - PAI Volta as Aulas
18:40 18:57:31 18:58:01 00:00:30 Prefeitura Patos - PAI Volta as Aulas

DATA: 27/04/2022

FUNDAÇÃO CULTURAL NOSSA SENHORA DA GUIA
RUA - RUI BARBOSA - 53/61 - CEP. 58700-060 - CNPJ - 09.227.786/0001-59
E-mail: comercial@radioespinharas.com.br
Site: www.radioespinharas.com.br
FONES (083) 3421.3791 / 3421.3792
PATOS - PARAÍBA

BLOCO	INICIO	TERMINO	DURACAO	ARQUIVO
08:15	08:09:03	08:09:33	00:00:30	Prefeitura Patos - PAI Volta as Aulas
08:30	08:33:30	08:34:00	00:00:30	Prefeitura Patos - PAI Volta as Aulas
10:00	09:57:58	09:58:28	00:00:30	Prefeitura Patos - PAI Volta as Aulas
11:00	11:00:33	11:01:03	00:00:30	Prefeitura Patos - PAI Volta as Aulas
17:15	17:22:35	17:23:05	00:00:30	Prefeitura Patos - PAI Volta as Aulas
17:45	17:54:41	17:55:11	00:00:30	Prefeitura Patos - PAI Volta as Aulas
18:20	18:29:18	18:29:48	00:00:30	Prefeitura Patos - PAI Volta as Aulas
18:40	18:56:35	18:57:05	00:00:30	Prefeitura Patos - PAI Volta as Aulas

DATA: 28/04/2022

BLOCO	INICIO	TERMINO	DURACAO	ARQUIVO
08:15	08:07:01	08:07:31	00:00:30	Prefeitura Patos - PAI Volta as Aulas
08:30	08:31:03	08:31:33	00:00:30	Prefeitura Patos - PAI Volta as Aulas
10:00	09:57:57	09:58:27	00:00:30	Prefeitura Patos - PAI Volta as Aulas
11:00	11:01:07	11:01:37	00:00:30	Prefeitura Patos - PAI Volta as Aulas
17:15	17:41:32	17:42:02	00:00:30	Prefeitura Patos - PAI Volta as Aulas
17:45	17:59:39	18:00:09	00:00:30	Prefeitura Patos - PAI Volta as Aulas
18:20	18:22:22	18:22:52	00:00:30	Prefeitura Patos - PAI Volta as Aulas
18:40	18:53:22	18:53:52	00:00:30	Prefeitura Patos - PAI Volta as Aulas

Total de inserções listadas: 165

Duração total das inserções: 0:01:22:30

Alais Romão Cavalcante

Alais Romão Cavalcante

Gerente Administrativa

Telefone: (83) 3421-3791 / 3421 3792

09.227.786/0001-59

FUNDAÇÃO CULTURAL NOSSA SENHORA DA GUIA

Rua Rui Barbosa, 61 - Centro

CEP 58.700-060

PATOS - PB