



PREFEITURA MUNICIPAL DE JOÃO PESSOA  
SECRETARIA DE RECEITA MUNICIPAL  
NOTA FISCAL DE SERVIÇOS ELETRÔNICA - NFS-e

NÚMERO  
1003483  
CÓDIGO DE VERIFICAÇÃO  
T4QBCP8SV

DADOS BÁSICOS

DATA DA EMISSÃO	COMPETÊNCIA	ISS A RETER	Nº DO RPS	Nº DA NFS-e SUBSTITUIDORA	Nº DA NFS-e SUBSTITUÍDA
07/04/2022	07/04/2022	Sim			

PRESTADOR DOS SERVIÇOS

	NOME / NOME EMPRESARIAL		NOME DE FANTASIA		CPF / CNPJ
	MIX COM AGENCIA DE PROPAGANDA E PUBLICIDADE LTDA				05.590.101/0001-83
	INSCRIÇÃO MUNICIPAL	EXIGIBILIDADE TRIBUTÁRIA	Nº DO PROCESSO	OPTANTE PELO SIMPLES NACIONAL	OPTANTE PELO SIMEI
	901954	Exigível		Sim	Não
LOGRADOURO					NÚMERO
RUA CASSIMIRO DE ABREU					00036
COMPLEMENTO			BAIRRO		
SALA 25A 26A;			BRISAMAR		
MUNICÍPIO				ESTADO	PAÍS
João Pessoa				PB	BRASIL
CEP	TELEFONE	E-MAIL			
58033-330	(83) 3225-3967	financeiro@mixcomunicacao.com			

TOMADOR DOS SERVIÇOS

NOME / NOME EMPRESARIAL		CPF / CNPJ	INSCRIÇÃO MUNICIPAL
PREFEITURA DE PATOS		09.084.815/0001-70	
LOGRADOURO			NÚMERO
Rua Presidente Epitácio Pessoa			S/N
COMPLEMENTO		BAIRRO	
		Centro	
MUNICÍPIO			ESTADO
Patos			PB
PAÍS			
BRASIL			
CEP	TELEFONE	E-MAIL	
58700-020	(83) 3423-3610	contatoullissesneto@hotmail.com	

SERVIÇOS PRESTADOS

ITEM DA LISTA DE SERVIÇOS  
17.06 - Propaganda e publicidade, inclusive promoção de vendas, planejamento de campanhas ou sistemas de publicidade, elaboração de desenhos, textos e demais materiais publicitários.

DESCRIÇÃO DETALHADA  
REFERENTE A PRESTAÇÃO DE SERVIÇO PARA CAMPANHA VOLTA A ESCOLA COM O PAI CONFORME AUTORIZAÇÃO DE Nº PAT0322-0020.PRODUÇÃO DE FOTO. APOENNA DE OLIVEIRA DANTAS (ATOS DIGITAL) NF 00003 VL. 500,00.

VALOR APROXIMADAMENTE DOS TRIBUTOS R\$ 8,17  
DADOS BANCARIOS BANCO DO BRASIL AG. 11-6 CC 120094-1 MIX COMUNICAÇÃO  
IMPOSTOS A RETER ISS R\$ 2,50 IRRF R\$ 0,75 PAI MIX R\$ 0,75 PAI FORNECEDOR R\$ 7,50

**Atesto a veracidade da despesa e a aquisição do material.**

*Ulisses Leandro C. Neto*  
**Assinatura**

**Ulisses Leandro C. Neto**  
Coordenador de Comunicação  
**PMP**

OBRA VINCULADA - CONSTRUÇÃO CIVIL

LOCAL DA PRESTAÇÃO DOS SERVIÇOS

MUNICÍPIO	ESTADO	PAÍS
Patos	PB	BRASIL

VALORES

VALORES BÁSICOS			
VALOR DOS SERVIÇOS	DESCONTO INCONDICIONADO	DESCONTO CONDICIONADO	DEDUÇÃO LEGAL
R\$ 550,00	R\$ 0,00	R\$ 0,00	R\$ 500,00

RETENÇÕES DE TRIBUTOS FEDERAIS

PIS	COFINS	INSS	IR	CSLL
R\$ 0,00	R\$ 0,00	R\$ 0,00	R\$ 0,75	R\$ 0,00

VALORES COMPLEMENTARES

OUTRAS RETENÇÕES	BASE DE CÁLCULO	ALÍQUOTA	ISS	VALOR LÍQUIDO
R\$ 0,00	R\$ 50,00	5,00 %	R\$ 2,50	R\$ 546,75

USO DA ADMINISTRAÇÃO TRIBUTÁRIA

Documento emitido por ME ou EPP optante pelo Simples Nacional. Não gera direito a crédito fiscal de IPI.

INFORMAÇÕES COMPLEMENTARES



M&A Comunicação e Publicidade Ltda.

# ESTIMATIVA DE CUSTOS

16/03/2022

End: Rua Casimiro de Abreu 36 Salas 50 e 51 Brisamar CEP: 58033-230 Atendimento:	João Pessoa PB	Fone: (83) 3225-3967 FAX:	C.N.P.J. 05.590.101/0001-83 Insc. Est.: Isento	FC: PAT0322-0020 JOB:
Cliente: Prefeitura de Patos Razão Social: Município de Patos Campanha: Volta a escola com o PAI Meio: Responsáveis:	C.N.P.J. 09.084.815/0001-70 Produto: Volta a escola com o PAI Título da Peça: Tipo de Material:		No Pedido: Formato/Duração: Dimensão:	

SERVIÇOS EXTERNOS									
Tipo de Serviço	Serviço	Fornecedor	Descrição	Qde.	Vr. Bruto	Desconto	Honorários	Total	
RTVC	1 - Produção de Foto	Atos Digital	Produção fotografica para a campanha - Volta a escola com o PAI	1	500,00		50,00	550,00	
ORÇAMENTOS PARA APROVAÇÃO:		Aprov.	Orçamento	Internos	Especiais	Externos	ISS Repasse	Honorários	Geral
		( )		0,00	0,00	500,00	0,00	50,00	550,00
Observação: /									

*Handwritten signature and stamp*

<p><i>Ulisses Lozano C. Neto</i> Ulisses Leandro C. Neto Coordenador de Comunicação PMP</p>	<p>APROVAÇÃO</p> <p>Prefeitura de Patos</p>	<p>Data: / /</p>	<p>16/03/2022</p>	<p>Condição de Pagto: 30 DDD Encimeto:</p> <p>Validade da Estimativa:</p>
---	---	------------------	-------------------	---



**PREFEITURA MUNICIPAL DE PATOS**

Secretaria Municipal da Receita  
 Departamento Tributário  
 Av. Epitácio Pessoa, 91 Centro - CEP.: 58.700-020 - Patos/PB  
 Telefone: (83) 3421-2108

**NOTA FISCAL DE SERVIÇOS ELETRÔNICA - NFS-e**

Emissão (Horário de Brasília) **06/04/2022 20:01:51** Período de Competência **04/2022** Município de Prestação do Serviço **Patos - PB**  
 Reg. Especial Tributação **Microempresário Individual (MEI)** Exigibilidade do ISS **Exigível em Patos**

**PRESTADOR DE SERVIÇOS**

Razão Social  
**APOENNA DE OLIVEIRA DANTAS**

Nome Fantasia  
**ATOS DIGITAL**

Email  
**contax.patos@gmail.com**

CPF (CNPJ) **34.787.198/0001-17** Inscrição Municipal **1409196** Inscrição Estadual **Sim** Simples Nacional **Sim** Incentivador Cultural **Não** Fone/Fax **(83) 3400-0336**

Endereço  
**Rua Escritor Rui Barbosa, 21, Centro - CEP: 58700-060 - Patos - PB**

**TOMADOR DE SERVIÇOS**

Nome/Razão Social  
**Mix Com Agência de Propaganda e Publicidade Ltda**

CPF (CNPJ) **05.590.101/0001-83** Inscrição Municipal **Inscrição Estadual** Fone/Fax **Email**

Endereço  
**Cassimiro de Abreu, 36 Salas 50 e 51, Brisamar - CEP: 58033-330 - João Pessoa - PB**

**SERVIÇO PRESTADO**

**1302 - Fotografia e cinematografia, inclusive revelação, ampliação, cópia, reprodução, trucagem e congêneres. CNAE: 7420002**

**DESCRIÇÃO DOS SERVIÇOS**

Produção fotográfica executada pela Atos Digital para a campanha - Volta a escola com o PAI

EC RTVC: PAT0300-0000

DADOS BANCÁRIOS:  
 Conta Jurídica Nubank  
 Agência: 0001  
 Conta: 41070369-4  
 Banco: Nu Pagamentos (0260)

Titular: Apoenna de Oliveira Dantas  
 CPF: 108.150.664-00

IDX (CNPJ): 34.787.198.0001.17

**RETENÇÕES FEDERAIS**

PIS (R\$)	COFINS (R\$)	INSS (R\$)	IR (R\$)	CELL (R\$)	Outras Retenções (R\$)
0,00	0,00	0,00	0,00	0,00	0,00

**VALORES**

Valor dos Serviços (R\$)	Deduções (R\$)	Desconto Incondicionado (R\$)	Base de Cálculo (R\$)	Alíquota (%)
500,00	0,00	0,00	*****	
ISS (R\$)	ISS Retido (R\$)	Desconto Condicionado (R\$)	Valor Líquido (R\$)	Valor Total da Nota (R\$)
*****	*****	0,00	500,00	<b>500,00</b>

**OUTRAS INFORMAÇÕES**

Esta NFS-e é autodeclaratória.  
 Simples Nacional MEI.  
 Trib. aprox. R\$ 67,25 Federal e R\$ 20,00 Municipal. Fonte: IBPT [0EBB1B]  
 Substitui nota 202200000000002 de 06/04/2022

Visualizado em: 06/04/2022 20:03:53  
 Para validação desta NFS-e acesse: <http://patos.pb.webds.com.br/externo/nfs-e/validar>  
 Esta NFS-e foi emitida com respaldo no Decreto nº 66 de 09 de setembro de 2021.













9666-3

		PREFEITURA MUNICIPAL DE JOÃO PESSOA SECRETARIA DE RECEITA MUNICIPAL NOTA FISCAL DE SERVIÇOS ELETRÔNICA - NFS-e			NÚMERO 1003481	
					CÓDIGO DE VERIFICAÇÃO LQRIBXQEY	
DADOS BÁSICOS						
DATA DA EMISSÃO	COMPETÊNCIA	ISS A RETER	Nº DO RPS	Nº DA NFS-e SUBSTITUIDORA	Nº DA NFS-e SUBSTITUÍDA	
07/04/2022	07/04/2022	Sim				
PRESTADOR DOS SERVIÇOS						
	NOME / NOME EMPRESARIAL			NOME DE FANTASIA		CPF / CNPJ
	MIX COM AGENCIA DE PROPAGANDA E PUBLICIDADE LTDA					05.590.101/0001-83
	INSCRIÇÃO MUNICIPAL	EXIGIBILIDADE TRIBUTÁRIA	Nº DO PROCESSO	OPTANTE PELO SIMPLES NACIONAL	OPTANTE PELO SIMEI	
	901954	Exigível		Sim	Não	
LOGRADOURO					NÚMERO	
RUA CASSIMIRO DE ABREU					00036	
COMPLEMENTO			BAIRRO			
SALA 25A 26A;			BRISAMAR			
MUNICÍPIO			ESTADO		PAÍS	
João Pessoa			PB		BRASIL	
CEP	TELEFONE	E-MAIL				
58033-330	(83) 3225-3967	financeiro@mixcomunicacao.com				
TOMADOR DOS SERVIÇOS						
NOME / NOME EMPRESARIAL			CPF / CNPJ		INSCRIÇÃO MUNICIPAL	
PREFEITURA DE PATOS			09.084.815/0001-70			
LOGRADOURO					NÚMERO	
Rua Presidente Epitácio Pessoa					S/N	
COMPLEMENTO			BAIRRO			
			Centro			
MUNICÍPIO			ESTADO		PAÍS	
Patos			PB		BRASIL	
CEP	TELEFONE	E-MAIL				
58700-020	(83) 3423-3610	contatoulissesneto@hotmail.com				
SERVIÇOS PRESTADOS						
ITEM DA LISTA DE SERVIÇOS						
17.06 - Propaganda e publicidade, inclusive promoção de vendas, planejamento de campanhas ou sistemas de publicidade, elaboração de desenhos, textos e demais materiais publicitários.						
DESCRIÇÃO DETALHADA						
REFERENTE A PRESTAÇÃO DE SERVIÇO PARA CAMPANHA PAI-PROGRAMA DE ATENÇÃO A PRIMEIRA INFANCIA, CONFORME AUTORIZAÇÃO DE Nº 18687.PB AGORA SERVIÇOS E INTERNET E COMUNICAÇÕES LTDA. (PB AGORA). NF 1001315 VL. 1.600,00./MAIS PB PORTAL DE NOTÍCIAS E COMUNICAÇÃO LTDA. NF 1001710 (MAIS PB) VL. 1.600,00/SEBASTIÃO MARCELO DOS SANTOS SERAFIM(EXPRESSO PB) NF 1000096 VL. 1.600,00/AY SERVIÇO DE AGENCIAMENTO E PORTAL DE NOTÍCIAS LTDA.(POLEMICA PARAIBA) NF.1001628 VL. 1.600,00/PATOS ON LINE MIDIA E COMUNICAÇÃO LTDA.(PATOSON LINE) NF 00050 VL. 1.600,00/WANDECY DE MEDEIROS SILVA (FOLHAPATOENSE) NF 000035 VL. 1.600,00/SOL SERVIÇOS DE TELEVISÃO LTDA. (PORTAL TV SOL) NF 000276 VL. 1.600,00.						
VALOR APROXIMADAMENTE DOS TRIBUTOS R\$ 457,24 BANCO DO BRASIL AG. 11-6 CC 120094-1 MIX COMUNICAÇÃO						
IMPOSTOS A RETER ISS VL.140,00/ IRRF. R\$ 42,00/ PAI MIX R\$ 42,00/ PAI VEICULOS R\$ 168,00						
					<div style="border: 1px solid black; padding: 5px;"> <p><b>Atesto a veracidade da despesa e a aquisição do material.</b></p> <p><i>Ulisses Leandro C. Neto</i></p> <p><b>Assinatura</b></p> </div>	
OBRA VINCULADA - CONSTRUÇÃO CIVIL					<p><b>Ulisses Leandro C. Neto</b> Coordenador de Comunicação P M P</p>	
LOCAL DA PRESTAÇÃO DOS SERVIÇOS						
MUNICÍPIO			ESTADO		PAÍS	
Patos			PB		BRASIL	
VALORES						
VALORES BÁSICOS						
VALOR DOS SERVIÇOS	DESCONTO INCONDICIONADO	DESCONTO CONDICIONADO			DEDUÇÃO LEGAL	
R\$ 14.000,00	R\$ 0,00	R\$ 0,00			R\$ 11.200,00	
RETENÇÕES DE TRIBUTOS FEDERAIS						
PIS	COFINS	INSS	IR	CSLL		
R\$ 0,00	R\$ 0,00	R\$ 0,00	R\$ 42,00	R\$ 0,00		
VALORES COMPLEMENTARES						
OUTRAS RETENÇÕES	BASE DE CÁLCULO	ALÍQUOTA	ISS	VALOR LÍQUIDO		
R\$ 0,00	R\$ 2.800,00	5.00 %	R\$ 140,00	R\$ 13.818,00		
USO DA ADMINISTRAÇÃO TRIBUTÁRIA						
Documento emitido por ME ou EPP optante pelo Simples Nacional. Não gera direito a crédito fiscal de IPI.						
INFORMAÇÕES COMPLEMENTARES						







Mix Com Agência de Propaganda e Publicidade Ltda

## AUTORIZAÇÃO DE VEICULAÇÃO

### 00018687

DATA: 15/03/2022

VEICULAÇÃO: Março / 2022

Rua Casimiro de Abreu 36 Salas 50 e 51 Brissamar Cep 58033-330 Tel (83) 3225-3967 João Pessoa PB C.N.P.J. 05.590.101/0001-83 Insc.Est. Isento

<b>CLIENTE:</b> Prefeitura de Patos <b>PRODUTO:</b> PAI - Programa de Atencao a Primeira Infancia <b>ENDEREÇO:</b> Rua Epitacio Pessoa, 91 - Centro <b>CNPJ:</b> 09.084.815/0001-70	<b>RAZÃO SOCIAL:</b> Município de Patos <b>CAMPANHA:</b> PAI - Programa de Atencao a Primeira Infancia <b>CIDADE:</b> Patos <b>JOB:</b>	<b>ESTADO:</b> PB <b>CEP:</b> 58700-020
--	--	--

**Solicitamos a V.Sa. providenciar, por nossa conta e responsabilidade, a seguinte veiculação nos meios abaixo discriminados**

PEÇA/TÍTULO	FORMATO/DURAÇÃO	PEÇA/TÍTULO	FORMATO/DURAÇÃO																																									
A - Banner PAI				Pixels																																								
<b>INSERÇÕES</b>																																												
Programa/Horário	Peça	01	02	03	04	05	06	07	08	09	10	11	12	13	14	15	16	17	18	19	20	21	22	23	24	25	26	27	28	29	30	31	GRP/	CUSTO	CUSTO	NÚM.	CUSTO							
		T	Q	Q	S	S	D	S	T	Q	Q	S	S	D	S	T	Q	Q	S	S	D	S	T	Q	Q	S	S	D	S	T	Q	Q	TRP	POR	DE	DE	TOTAL							
																																		CM/COL	INSERÇÃO	INSERÇ.								
<b>João Pessoa</b>																																												
<b>IN PB Agora.com</b>																																												
PAGINA INICIAL		Veiculação de banner na página inicial do site www.pbagora.com.br no mês de março/2022																								0,0		2.000,00	1	2.000,00														
		<b>TOTAL NO VEÍCULO:</b>																								<b>0,00</b>			<b>1</b>	<b>2.000,00</b>														
<b>IN MaisPB</b>																																												
PAGINA INICIAL		Veiculação de Banner na página inicial do site www.maispb.com.br no mês de março/2022																								0,0		2.000,00	1	2.000,00														
		<b>TOTAL NO VEÍCULO:</b>																								<b>0,00</b>			<b>1</b>	<b>2.000,00</b>														
<b>In Expresso PB</b>																																												
PAGINA INICIAL		Veiculação de banner na página inicial do site www.expressopb.com.br no mês de março/2022																								0,0		2.000,00	1	2.000,00														
		<b>TOTAL NO VEÍCULO:</b>																								<b>0,00</b>			<b>1</b>	<b>2.000,00</b>														
		<b>TOTAL NA PRAÇA:</b>																								<b>0,00</b>			<b>3</b>	<b>6.000,00</b>														
<b>Paraíba - Estado</b>																																												
<b>IN Polêmica Paraíba</b>																																												
PAGINA INICIAL		Veiculação de banner na página inicial do site www.polemicaparaiba.com.br no mês de março/2022																								0,0		2.000,00	1	2.000,00														
		<b>TOTAL NO VEÍCULO:</b>																								<b>0,00</b>			<b>1</b>	<b>2.000,00</b>														
<b>IN Patos Online</b>																																												
PAGINA INICIAL		Veiculação de Banner na página inicial do site www.patosonline.com.br no mês de março/2022																								0,0		2.000,00	1	2.000,00														
		<b>TOTAL NO VEÍCULO:</b>																								<b>0,00</b>			<b>1</b>	<b>2.000,00</b>														
		<b>TOTAL NA PRAÇA:</b>																								<b>0,00</b>			<b>2</b>	<b>4.000,00</b>														
<b>Paraíba Interior</b>																																												
<b>IN Folha Patoense</b>																																												
PAGINA INICIAL		Veiculação de banner na página inicial do site www.folhapatoense.com.br no mês de março/2022																								0,0		2.000,00	1	2.000,00														
		<b>TOTAL NO VEÍCULO:</b>																								<b>0,00</b>			<b>1</b>	<b>2.000,00</b>														
<b>IN Portal TV Sol</b>																																												
PAGINA INICIAL		Veiculação de banner na página inicial do site portaltvso.com no mês de março/2022																								0,0		2.000,00	1	2.000,00														
		<b>TOTAL NO VEÍCULO:</b>																								<b>0,00</b>			<b>1</b>	<b>2.000,00</b>														
		<b>TOTAL NA PRAÇA:</b>																								<b>0,00</b>			<b>2</b>	<b>4.000,00</b>														



# PREFEITURA MUNICIPAL DE PATOS

Secretaria Municipal da Receita  
Departamento Tributário  
Av. Eptácio Pessoa, 91 Centro - CEP.: 58.700-020 - Patos/PB  
Telefone: (83) 3421-2108



## NOTA FISCAL DE SERVIÇOS ELETRÔNICA - NFS-e

Emissão (Horário de Brasília)	Período de Competência	Município de Prestação do Serviço
<b>05/04/2022 11:39:58</b>	<b>04/2022</b>	<b>Patos - PB</b>
Reg. Especial Tributação	Exigibilidade do ISS	
<b>Microempresário e Empresa de Pequeno Porte (ME EPP)</b>	<b>Exigível em Patos</b>	

### PRESTADOR DE SERVIÇOS

Razão Social

**Patos Online Mídia e Comunicação Ltda.**

Nome Fantasia

**Patos Online**

Email

**comercial@patosonline.com**

CPF/CNPJ

Inscrição Municipal

Inscrição Estadual

Simple Nacional

Incentivador Cultural

Fone/Fax

**17.328.301/0001-41**

**191655**

**Sim**

**Não**

**(83) 8116-9967**

Endereço

**Rua Escritor Rui Barbosa, sn Edif. Emp. Milindra Center II, sala 202, 2º andar, Centro - CEP: 58700-060 - Patos - PB**

### TOMADOR DE SERVIÇOS

Nome/Razão Social

**MUNICIPIO DE PATOS**

CPF/CNPJ

Inscrição Municipal

Inscrição Estadual

Fone/Fax

E-mail

**09.084.815/0001-70**

**(83) 3421-2108**

**gabinete@patos.pb.gov.br**

Endereço

**Rua Presidente Epitácio Pessoa, S/N , Centro - CEP: 58700-020 - Patos - PB**

### SERVIÇO PRESTADO

**1007 - Agenciamento de notícias. CNAE: 6319400**

### DESCRIÇÃO DOS SERVIÇOS

REFERENTE A VEICULAÇÃO DE BANNER NA PÁGINA INICIAL DO SITE WWW.PATOSONLINE.COM, NO PERÍODO DE MARÇO DE 2022. PAGAMENTO FEITO POR TRANSFERÊNCIA BANCÁRIA, AGÊNCIA 0151-1, CONTA CORRENTE 55441-3 BANCO DO BRASIL,

EMPRESA OPTANTE PELO SIMPLES NACIONAL.

### RETENÇÕES FEDERAIS

PIS (R\$)	COFINS (R\$)	INSS (R\$)	IR (R\$)	CSLL (R\$)	Outras Retenções (R\$)
<b>0,00</b>	<b>0,00</b>	<b>0,00</b>	<b>0,00</b>	<b>0,00</b>	<b>0,00</b>

### VALORES

Valor dos Serviços (R\$)	Deduções (R\$)	Desconto Incondicionado (R\$)	Base de Cálculo (R\$)	Alíquota (%)
<b>1.600,00</b>	<b>0,00</b>	<b>0,00</b>	<b>1.600,00</b>	<b>5,0000</b>
ISS (R\$)	ISS Retido (R\$)	Desconto Condicionado (R\$)	Valor Líquido (R\$)	Valor Total da Nota (R\$)
<b>*****</b>	<b>80,00</b>	<b>0,00</b>	<b>1.520,00</b>	<b>1.600,00</b>

### OUTRAS INFORMAÇÕES

Esta NFS-e é autodeclaratória.

O valor do ISSQN desta NFS-e foi retido pelo Tomador do Serviço e até o momento desta consulta não foi identificado o seu recolhimento.

Optante do Simples Nacional.

Trib. aprox. R\$ 215,20 Federal e R\$ 48,00 Municipal. Fonte: IBPT [0EBB1B]

Visualizado em: 05/04/2022 11:39:58

Para validação desta NFS-e acesse: <http://patospb.webiss.com.br/externo/nfse/validar>

Esta NFS-e foi emitida com respaldo no Decreto nº 68 de 09 de setembro de 2021.



Policial



Assessoria de Imprensa do Hospital de Patos emite nota e diz que Sargento Benedito está consciente e estável, aguardando transferência para Campina Grande

Na noite deste sábado, dia 19 de março, a Assessoria de Imprensa do Complexo Hospitalar...

Policial

Motociclista fica ferido após colidir com cachorro na noite deste sábado (19), próximo à linha férrea, em Patos

Policial

Uma hora atrás

Polícia Militar apreende armas em área de lazer na zona rural de Paulista-PB

Policial

2 horas atrás

Violência em Patos: Homem é morto a tiros na noite deste sábado (19) no bairro do Jatobá

Regional

3 horas atrás

Região Metropolitana de Patos registra 41.994 casos de covid-19

+20 salas de aula  
+5 creches este ano

Patos educa bem seus filhos e o PAI cuida deles

PAI Programa de Apoio à Primeira Infância





**Policial**



13 segundos atrás

## Família procura por idoso que desapareceu em área rural de Diamante, após sair para arrebanhar gado

Um idoso de 80 anos está desaparecido desde às 5h dessa segunda-feira (4) no sítio...

**Esportes**



5 minutos atrás

## LIBERTADORES: Corinthians, Flamengo e Athletico-PR estreiam fora de casa

**Policial**

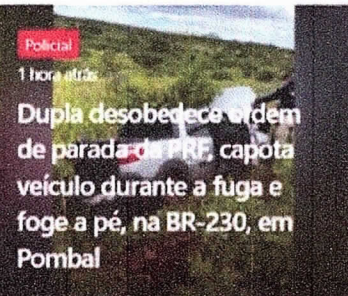

1 hora atrás

## Dupla desobedece ordem de parada de PRF, capota veículo durante a fuga e foge a pé, na BR-230, em Pombal

**Policial**



1 hora atrás

## Procurador diz que município de Patos não tem condições de atender algumas adequações no Matadouro Público, mas já ingressou com pedidos para reabertura do espaço. Ouça

**Policial**



2 horas atrás

## Criminosos explodem caixa eletrônico e atiram contra viatura em Massaranduba

**Volte às aulas com o Pai, é muito melhor**

Patos educa bem seus filhos e o PAI cuida deles

**PAI**  
Programa de Apoio à Infância e Adolescência

**PATOS**  
SAÚDE, EDUCAÇÃO E CULTURA



# NOTA FISCAL DE SERVIÇO DE COMUNICAÇÕES

MODELO 21 / SÉRIE 1 / VIA ÚNICA



Atendimento ao Cliente: 08008784089

Data de Emissão: 05/04/2022

Nº da Nota Fiscal: 0000278

Vencimento: / /

CFOP: 5301

Nat. da operação: P.SERV.COMUNIC.P/MESMA NATUR.

SOL SERVIÇOS DE TELEVISAO LTDA ME

RUA GODOFREDO CUNHA MEDEIROS, 299 - BRASILIA

58700-315 PATOS PB Brasil

CNPJ: 07.223.383/0001-06 I.E: ISENTO

Fone:

Site:

CLIENTE: PREFEITURA MUNICIPAL DE PATOS

ENDEREÇO: AV. PEDRO FIRMINO 91

BAIRRO: CENTRO

MUNICÍPIO: PATOS

Cód.: 12

Ctrl.: 323

CNumber:

CNPJ / CPF: 09.084.815/0001-70

INSC. EST.:

CEP: 58700070

UF: PB

RESUMO DOS SERVIÇOS	ALÍQ. ICMS	VALOR
0003 VEICULAÇÃO DE MÍDIA NO PORTAL TV SOL BANNER NA PAGINA INICIAL DO PORTAL TV SOL.COM NO MÊS DE MARÇO/2022 AGENCIA: MIX COM AGENCIA DE PROPAGANDA CAMPANHA: PAI-PROGRAMA DE ATENÇÃO A PRIMEIRA INFANCIA TOTAL BRUTO:R\$ 2.00,00 VALOR LÍQUIDO: R\$ 1.600,00 COMISSÃO: R\$ 400,00 PI:00018687-003 PERÍODO:MARÇO DE 2022 DADOS BANCÁRIO:AG:4480-6 CC:22610-6 /SICOOB SOL SERVIÇOS DE TELEVISÃO LTDA	28,00	1.600,00

Valor Aproximado dos Tributos: R\$ 71,84 ( 4,49 % ) - Lei 12741/2012. Fonte: IBPT

BASE DE CÁLCULO DO ICMS	VALOR DO ICMS	TOTAL DA NOTA
1.600,00	448,00	1.600,00

INFORMAÇÕES COMPLEMENTARES

RESERVADO AO FISCO: 6fddb495f60b8fc43336a64d0c46be3b



*A ocupação total de leitos de UTI (adulto, pediátrico e obstétrico), em todo estado, é de 12%.*

A Secretaria de Estado da Saúde (SES) registrou, nesta quarta (23), 504 casos de Covid-19. Entre os casos confirmados neste boletim, 08 (1,58%) são moderados ou graves e 496 (98,41%) são leves. Agora, a Paraíba totaliza 592.905 casos confirmados da doença, que estão distribuídos por todos os 223 municípios. Até o momento, já foram realizados 1.487.256 testes para diagnóstico da Covid-19.

**Salas de aula climatizadas**

Patos educa bem seus filhos e o PAI cuida deles

**PAI** Programa de Atenção à Primeira Infância

**PATOS** POVO COMPETENTE PREFEITURA DA GENTE

Também foram confirmados 03 novos óbitos desde a última atualização, dois deles ocorridos nas últimas 24h. Com isso, o estado totaliza 10.181 mortes. O boletim registra ainda um total de 437.159 pacientes recuperados da doença.

*\* Dados oficiais preliminares (fonte: SLPNI e SIRS Notifica, Siver Grine e SIM)*

**83 9.9618-2121**

RUA PEDRO FIRMINO, 111  
CENTRO - PATOS

**CAAP**  
on-line ao vivo e presencial  
**JUNTOS**  
Você decide, a cada aula, onde vai aprender inglês e espanhol.

**PATOS-PB**  
**83 3422-1184**  
**MATRICULAS ABERTAS**















menos concentradas e mais diversificadas por fonte. No século 20, a expansão hidrelétrica ocorreu prioritariamente junto aos maiores centros de carga, das regiões Sudeste e Sul. Estas duas regiões responderam por quase 70% da geração hidráulica do Brasil ao final de 2000 e, em 2020, o indicador já recuou para 48%.

Além do deslocamento regional, a geração hidráulica perdeu significativa participação ao nível das regiões, sendo complementada por expressivas expansões da eólica, solar e geração por bioenergia.

O agravamento da seca em 2021 e a não necessidade de racionamento é a demonstração de que os encaminhamentos para uma matriz de geração menos dependente da hidráulica foram e estão sendo fundamentais.



O atleta patoense Yago Edson, de 17 anos, venceu as etapas de 200m e 400m rasos e faturou o 9º título Paraibano da modalidade. A disputa aconteceu neste sábado (19), na Vila Olímpica de João Pessoa.

**Mais ações pedagógicas de estudar e brincar**

Patos educa bem seus filhos e o PAI cuida deles

**Paí**  
Programa de Atenção à Primeira Infância

**PATOS**  
POVO CONSCIENTE  
PREFEITURA DA CIDADANIA

Natural de Patos, onde reside com a família, Yago mantém uma retina de preparação permanente sendo monitorado pelo próprio pai, o empresário Edson 7. Atualmente, Yago realiza seus treinos em um terreno cedido ao lado da alça sudeste, em Patos.

Por Portal TV Sol

**SEDARE**

**COMO VAI SUA Saúde Mental?**

**DR. MICHAELA MOTA**  
MÉDICA CABA BR03-PI

(83) 2147-0186  
(83) 99885-1217

MANIPULADORA DE RESERVA CONSULTA PATOS-PI





As chuvas continuam a mudar o cotidiano das cidades da Paraíba, no Vale do Piancó não é diferente, moradores de algumas cidades vem fazendo registros diários de chuvas e ajudando a subir significativamente os índices pluviométricos dos mananciais da região.

**Volte às aulas com o Pai, é muito melhor**

Patos educa bem seus filhos e o PAI cuida deles

**Paí**  
Programa de Atenção à Primeira Infância

**PATOS**  
POVO COMPETENTE  
PREFEITURA DA GENTE

Nas últimas horas, a cidade que teve maior índice de chuvas segundo o registro pluviométrico, foi a cidade de Itaporanga com 31,3mm, outros municípios da região também registraram chuvas. Acompanhe as informações das últimas 24

**PARA FORMAR CIDADÃOS CRÍTICOS E INDEPENDENTES**

Campina Grande - PB / Patos - PB  
www.colegioautentico.com

Colégio Autêntico

**VAREJÃO DO ÓLEO**

COMÉRCIO DE LUBRIFICANTES

**AQUI VOCÊ CONHECE E CONFIA!**

**(83) 3421-1369**

**(83) 9.88337367**





**Delegado-geral André Rabelo admite erro, mas nega dolo no caso. De acordo com ele, falha não muda o trabalho cauteloso e bem sucedido que foi realizado**

A corregedoria da Polícia Civil da Paraíba vai investigar o vazamento do áudio em que o menino de 13 anos confessa ter matado a mãe e o irmão mais novo e ter baleado o pai. O ato infracional aconteceu no sábado (19), em Patos, Sertão da Paraíba, e as declarações da criança infratora acabaram sendo divulgadas via redes sociais nesta segunda-feira (21).

**+20 salas de aula  
+5 creches este ano**

Patos educa bem seus filhos e o PAI cuida deles

**PAI**  
Programa de Atenção à Primeira Infância

**PATOS**  
POVO COMPETENTE  
PREFECTURA DA GENTE

De acordo com o delegado-geral da Polícia Civil da Paraíba, André Rabelo, é necessário "aprender com os erros" e evitar que esses se repitam. Mas ele próprio admite que houve um erro "não doloso" por parte do delegado do caso, Renato Leite.

**SEDARE**

**COMO VAI SUA Saúde Mental?**

**DRA. MICAELA MOTA**  
MÉDICA CRM 18400-PP

(33) 2147-0186  
(33) 99885-1217

AV. BRASILIA CENENTRARI, 170 - PATOS/PB



Professores da rede municipal de Vista Serrana – PB realizaram, no último dia 23, uma paralisação das atividades pedindo que a prefeitura cumpra o aumento de 33,24% no piso salarial da categoria e, assim, siga a lei federal que estabelece o Piso Salarial Nacional para os Profissionais do Magistério da Educação Básica, assinada em fevereiro deste ano pelo Governo Federal.

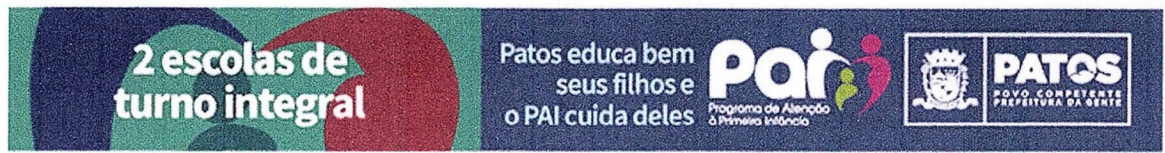

A manifestação foi pacífica pelas ruas da cidade e os participantes vestidos de preto simbolizaram uma espécie de luto pela situação.

“ O fato é que Vista Serrana é o único município da Paraíba que ainda não concedeu o aumento dos profissionais do magistério. O que é uma grande injustiça pelo fato dos





# PREFEITURA MUNICIPAL DE PATOS

Secretaria Municipal da Receita  
Departamento Tributário  
Av. Epitácio Pessoa, 91 Centro - CEP: 58.700-020 - Patos/PB  
Telefone: (83) 3421-2108

Nota: 2022000  
**00000035**  
Código Verificação  
BLXQ-2UYJ

MUNICÍPIO DE PATOS

## NOTA FISCAL DE SERVIÇOS ELETRÔNICA - NFS-e

Emissão (Horário de Brasília) **05/04/2022 14:20:47** Período de Competência **04/2022** Município de Prestação do Serviço **Patos - PB**  
Reg. Especial Tributação **Microempresário Individual (MEI)** Exigibilidade do ISS **Exigível em Patos**

### PRESTADOR DE SERVIÇOS

Razão Social  
**Wandecy de Medeiros Silva 02219299406**

Nome Fantasia  
**Folha Patoense**

Email  
**folhapatoense@gmail.com**

CPF/CNPJ **14.055.392/0001-09** Inscrição Municipal **101116** Inscrição Estadual **Simplex Nacional Sim** Incentivador Cultural **Não** Fone/Fax **(83) 9974-0076**

Endereço  
**Rua Luiz Soares de Sá, 111, Salgadinho - CEP: 58706-528 - Patos - PB**

### TOMADOR DE SERVIÇOS

Nome/Razão Social  
**MUNICÍPIO DE PATOS**

CPF/CNPJ **09.084.815/0001-70** Inscrição Municipal **Inscrição Estadual Fone/Fax (83) 3421-2108** E-mail **gabinete@patos.pb.gov.br**

Endereço  
**Rua Presidente Epitácio Pessoa, S/N, Centro - CEP: 58700-020 - Patos - PB**

### SERVIÇO PRESTADO

**9999 - OUTROS SERVIÇOS CNAE: 5819100**

### DESCRIÇÃO DOS SERVIÇOS

Veiculação de banner na página inicial do site [www.folhapatoense.com.br](http://www.folhapatoense.com.br) no mês de março/2022. Pedido de Inserção Nº 00018687 - 001

#### Dados bancários

Banco do Brasil

Agência: 0151-1

Conta corrente: 34227-0

Titular: Wandecy de Medeiros Silva

Pix: folhapatoense@gmail.com

### RETENÇÕES FEDERAIS

PIS (R\$)	COFINS (R\$)	INSS (R\$)	IR (R\$)	CSLL (R\$)	Outras Retenções (R\$)
0,00	0,00	0,00	0,00	0,00	0,00

### VALORES

Valor dos Serviços (R\$)	Deduções (R\$)	Desconto Incondicionado (R\$)	Base de Cálculo (R\$)	Aliquota (R%)
2.000,00	0,00	0,00	*****	
ISS (R\$)	ISS Retido (R\$)	Desconto Condicionado (R\$)	Valor Líquido (R\$)	Valor Total da Nota (R\$)
*****	*****	0,00	2.000,00	<b>2.000,00</b>

### OUTRAS INFORMAÇÕES

Esta NFS-e é autodeclaratória.  
Simplex Nacional MEI.



**REDE DESCONTAÇO** PATOS-PB

**FAÇA PARTE DA NOSSA EQUIPE** ENVIE SEU CURRÍCULO  
WhatsApp: **83 99153-1594**

CONTRATE-SE VENDEDOR (A)

**POLLUX** LOJÃO DE FABRICA  
PATOS CAMPINA GRANDE  
WhatsApp: **83 3421-6957**

**TAOS** UM SUV COMO VOCÊ NUNCA VIA

VIA LESTE

**Prefeitura de Patos intensifica castrações de animais de rua em parceria com a UFCG**  
05/04/2022 - 17:47h

**Família informa o falecimento de Marlene Figueiredo Alves da Costa de Lucena**  
05/04/2022 - 12:35h

**Suspeito de matar vereadora de Patos já tentou matar irmão por disputa de herança, aponta investigação**

**Assal anuncia reforma em antigas lojas do Extra na Paraíba e deve gerar mais de 1.000 novas vagas de trabalho**

**Paraíba Calçados, em Patos, com muitos lançamentos e promoções neste mês de abril**

**Pequenas chuvas são registradas no Sertão da Paraíba de ontem para hoje. Veja os índices oficiais**  
05/04/2022 - 13:09h

**Prefeitura de Catingueira realiza palestra para elaboração de Plano Municipal de Arborização**  
05/04/2022 - 12:30h

**Jovem de Ibiara morre de complicações pulmonares aos 25 anos**

**João Azevêdo inaugura obras e assina convênios para novas ações do Governo da Paraíba nesta terça-feira em Patos**

**Nenhum novo caso de Covid-19 é registrado em Patos neste fim de semana**  
04/11/2021

**Volte às aulas com o Pai, é muito melhor** Patos educa bem seus filhos e o PAI cuida deles

**PAI** Programa de Alerção à Primeira Infância

**PATOS** POVO CONSCIENTE PREFEITURA DA CIDADANIA

**FARMÁCIA SANTA CRUZ** Disk entrega # Fique em casa!  
JATOBÁ CENTRO (83) 3421-7042 / (83) 99976-7426 (83) 2147-0778 / (83) 99678-9950

**CLÍNICA RADIOLÓGICA DE PATOS** A VIDA TRADUZIDA EM IMAGENS ROCHA CONTABILIDADE

**Bom Dinheiro** Av. Lima Campos, 193, Bairro São Sebastião - Patos - PB Tel.: 3421-2284

05/04/2022 - 13:58h

**Jovem de Ibiara morre de complicações pulmonares aos 25 anos**

**João Azevêdo inaugura obras e assina convênios para novas ações do Governo da Paraíba nesta terça-feira, em Patos**

**Nenhum novo caso de Covid-19 é registrado em Patos neste fim de semana**

**+20 salas de aula +5 creches este ano** Patos educa bem seus filhos e o PAI cuida deles

**PAI** Programa de Alerção à Primeira Infância

**PATOS** POVO CONSCIENTE PREFEITURA DA CIDADANIA

Fone: (83) 3421-6545 (14h) - (83) 3421-6545

**FARMÁCIA SANTA CRUZ** Disk entrega # Fique em casa!  
JATOBÁ CENTRO (83) 3421-7042 / (83) 99976-7426 (83) 2147-0778 / (83) 99678-9950

**CLÍNICA RADIOLÓGICA DE PATOS** A VIDA TRADUZIDA EM IMAGENS ROCHA CONTABILIDADE

**Bom Dinheiro** Av. Lima Campos, 193, Bairro São Sebastião - Patos - PB Tel.: 3421-2284





PREFEITURA MUNICIPAL DE JOÃO PESSOA  
SECRETARIA DE RECEITA MUNICIPAL  
NOTA FISCAL DE SERVIÇOS ELETRÔNICA - NFS-e

NÚMERO  
1001710  
CÓDIGO DE VERIFICAÇÃO  
JIYLOLQEM

DADOS BÁSICOS

DATA DA EMISSÃO	COMPETÊNCIA	ISS A RETER	Nº DO RPS	Nº DA NFS-e SUBSTITUIDORA	Nº DA NFS-e SUBSTITUÍDA
05/04/2022	05/04/2022	Não			

PRESTADOR DOS SERVIÇOS

NOME / NOME EMPRESARIAL		NOME DE FANTASIA			CPF / CNPJ
MAIS PB PORTAL DE NOTÍCIAS E COMUNICAÇÃO LTDA ME					11.278.792/0001-87
INSCRIÇÃO MUNICIPAL	EXIGIBILIDADE TRIBUTÁRIA	Nº DO PROCESSO	OPTANTE PELO SIMPLES NACIONAL	OPTANTE PELO SIMEI	
1073664	Exigível		Sim	Não	
LOGRADOURO				NÚMERO	
AV JOAO MACHADO				00553	
COMPLEMENTO			BAIRRO		
SL 119 SALAS 301 E 302			CENTRO		
MUNICÍPIO			ESTADO		PAÍS
João Pessoa			PB		BRASIL
CEP	TELEFONE	E-MAIL			
58013-522	(83) 3508-7004	comercialmaispb2014@gmail.com			

TOMADOR DOS SERVIÇOS

NOME / NOME EMPRESARIAL		CPF / CNPJ	INSCRIÇÃO MUNICIPAL		
PREFEITURA MUNICIPAL DE PATOS		09.084.815/0001-70			
LOGRADOURO				NÚMERO	
Rua Presidente Epitácio Pessoa				91	
COMPLEMENTO			BAIRRO		
			Centro		
MUNICÍPIO			ESTADO		PAÍS
Patos			PB		BRASIL
CEP	TELEFONE	E-MAIL			
58700-020	(83) 3421-2108				

SERVIÇOS PRESTADOS

ITEM DA LISTA DE SERVIÇOS
10.07 - Agenciamento de notícias.

DESCRIÇÃO DETALHADA
Referente a veiculação de matérias no site <a href="http://www.maispb.com.br">www.maispb.com.br</a> , no mês de março/22 sob PI 18687-005.
Valor líquido: R\$ 1.600,00
Banco do Brasil
Agencia: 0011 6 C/c: 109271 5

OBRA VINCULADA - CONSTRUÇÃO CIVIL
-----------------------------------

LOCAL DA PRESTAÇÃO DOS SERVIÇOS

MUNICÍPIO	ESTADO	PAÍS
João Pessoa	PB	BRASIL

VALORES

VALORES BÁSICOS

VALOR DOS SERVIÇOS	DESCONTO INCONDICIONADO	DESCONTO CONDICIONADO	DEDUÇÃO LEGAL
R\$ 1.600,00	R\$ 0,00	R\$ 0,00	R\$ 0,00

RETENÇÕES DE TRIBUTOS FEDERAIS

PIS	COFINS	INSS	IR	CSLL
R\$ 0,00	R\$ 0,00	R\$ 0,00	R\$ 0,00	R\$ 0,00

VALORES COMPLEMENTARES

OUTRAS RETENÇÕES	BASE DE CÁLCULO	ALÍQUOTA	ISS	VALOR LÍQUIDO
R\$ 0,00				R\$ 1.600,00

USO DA ADMINISTRAÇÃO TRIBUTÁRIA

Documento emitido por ME ou EPP optante pelo Simples Nacional. Não gera direito a crédito fiscal de IPI.
--

INFORMAÇÕES COMPLEMENTARES

--



UNIFACISA **NOVAS TURMAS EM MAIO** **10% DE DESCONTO NO 1º SEMESTRE** **INSCREVA-SE**

PARAIBA

### Novo decreto de Patos libera 100% da capacidade

05/03/2022 às 19:11 | Última atualização: 05/03/2022 às 19:12



A Prefeitura de Patos publicou nesta terça-feira, dia 08 de março, o decreto de nº 15/2022, que terá vigência de 07 de março a 07 de abril, e dispõe sobre a adoção de novas medidas temporárias e emergenciais de prevenção de contágio pelo novo coronavírus e da exigência do cartão de vacinação.

No período estabelecido pelo decreto, os bares, restaurantes, lanchonetes, lojas de conveniência, shoppings centers, centros comerciais e estabelecimentos similares poderão funcionar com ocupação de até 100% da capacidade do local, respeitando o distanciamento mínimo de 1,5m entre mesas. Nos bares, restaurantes e similares fica autorizada a realização de apresentação musical e as transmissões audiovisuais de jogos e competições desportivas, que deverão obedecer aos protocolos específicos do setor. As academias também poderão ter 100% da capacidade, assim como, igualmente permitidos, a realização de eventos sociais (festas de casamento, aniversários, etc).

As praças de alimentação dos shoppings centers e centros comerciais somente poderão funcionar com 100% da capacidade, cabendo à administração do estabelecimento assegurar o cumprimento do protocolo estabelecido para o setor.

Realização de missas, cultos e quaisquer cerimônias religiosas presenciais poderão ocorrer com ocupação de 100% da capacidade do local.

Eventos esportivos realizados em arenas, ginásios e estádios, com limite máximo de presença de até 100% da capacidade dos locais, deverão obedecer aos protocolos de segurança, com dose há 14 dias, ou as duas doses (esquema vacinal completo), ou dose única, conforme art. 1º deste Decreto.

Fica permitido em todo território municipal a realização de shows e eventos artísticos, com 80% da capacidade máxima do local, limitado a quantidade máxima de 5.000 pessoas.

As escolas e instituições privadas dos ensinos infantil, fundamental, médio e superior poderão funcionar na forma presencial com até 100% da sua capacidade total, devendo disponibilizar ensino remoto. Todos os estabelecimentos deverão disponibilizar álcool 70%.

Também fica instituída a necessidade da apresentação de comprovante de vacinação contra a COVID-19 para garantir o acesso e a permanência no interior de estabelecimentos e locais de uso coletivo em todo território municipal.

Exceto:

- I - Estabelecimentos de saúde cujo atendimento seja de urgência e/ou emergência;
- II - Farmácias, farmácias de manipulação e farmácias veterinárias;
- III - Padarias e panificadoras;
- IV - Açougues, peixarias e hortifrúts;
- V - Foodtrucks da Praça Getúlio Vargas;
- VI - estabelecimentos de comércio eletrônico;

MaisPB

Compartilhe isso



POLÍTICA E INFORMAÇÃO DE PALAVRA EM UM SÓ LUGAR.

MAISTV



Comandante da PM promete endurecer atos de combate ao crime HORA H - 05/03/2022

Entrevista: Juliette fala sobre fé, vida e sucesso

OPINIÃO

Heron Cid

Análise: e se João Azevêdo der um cavalo de pau nas alianças e na chapa



Duê, vida mínima!

Givaldo Medeiros O livro azul

Mário Tourinho Ainda "assessores de João contradição" - e outro absurdo!

Ana Karla Lucena Eu quero o mar...

Eduardo Lamas As emergências dos alimentos

Marcos Pires Um brasileiro notável

Nos tempos do capitão

Adailton Laxet Porto Dificil de encontrar

Maria Augusta Ribeiro 3 Benefícios da Netnografia

Hildeberto Barbosa Filho Boa sorte, candidato!

PARAIBA

ANÁLISE: e se João der um cavalo de pau nas alianças e na chapa

COMISSÃO Deputados batem boca no plenário da Assembleia

BRASIL

Lula e Alckmin formalizam aliança em jantar

Passageiros aéreos sobem até 4,0% em março

FAMA

Parabéns íntegra o filme da Moxtra "Medicínimo Desde Aqui"

Rodrigo Mussi apresenta "melhora significativa"



MAIS LIDAS

- 1 NOTÍCIA "Inteligência pegador" deixa influenciadora em festa
- 2 CASO PÉLO RENANO Galvão diz que "governo não é responsável"
- 3 JUSTIÇA FEDERAL Cidadão mais um juiz se oferece suspeito para julgar ação contra Bolsonaro no TSE
- 4 BRAS Governista Wilson Jefferson critica MDB de Veneziano Vilal
- 5 FOTÓGRAFIA POT: crônica Danillo e vai revelar nacional para debate futuro de Lígia Feliciano

A MAIOR REDE DE HOTÉIS DO NORDESTE









PARAÍBA

FATOS

Parceria garante Tapa-Buracos e drenagem

28/03/2022 às 16:00 - atualizado em 28/03/2022 às 16:42



O Prefeito de Fatos, Nabor Wanderley, acompanhou na tarde desta segunda-feira, 28, mais uma fase da operação Tapa-Buracos, no binário dos bairros Monte Castelo e Jatobá próximo ao Hiper Queiroz.

Na oportunidade Nabor agradeceu ao governador João Azevêdo, pela liberação da obra, ao diretor presidente do DER-PB, Carlos Pereira, e ao gerente regional do DER, Madiel Conserva, que esteve presente na realização do serviço.

Ainda segundo Nabor, essa parceria entre Município e Governo do Estado, além de realizar a operação Tapa-Buracos, também realizará os serviços de drenagem de todo o trecho.

MaisPB

Compartilhe isso:

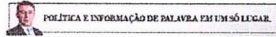

Veja as últimas notícias dessa edição >

MAISTV



Comandante da PM promete emulcer atos de combate ao crime HORA H - 05/04/2022

Entrevista: Juliette fala sobre fô, vida e sucesso

OPINIÃO

Heron Cid

Análise: e se João Azevêdo der um cavalo de pau nas alianças e na chapa



Dede, vida mínima!



Givaldo Medeiros: O livro azul



Mário Teófilo: Ainda "assessores de João contraindo-o" e "outro absurdo!"



Ana Karla Lucena: Eu quero o mais...!



Eduardo Lamas: As energias dos alimentos



Marcos Pires: Um brasileiro netível



Nos tempos do capitão



Adhailton Lacer Porto: Difícil de encontrar



Maria Augusta Ribeiro: Benefícios da Netnografia



Hildeberto Estreito Filho: Boa sorte, candidato!

PARAÍBA



OPINIÃO Análise: e se João der um cavalo de pau nas alianças e na chapa



COMISSÃO Deputados batem boca no trânsito

BRASIL



NA POLÍTICA Lula e Alcemin formalizam aliança em jantar



VIAGEM CASA Passagens aéreas sobem até 40% em março

FAMA



OPINIÃO Parabano integra o time da Mostra "Modernismo Desde Aqui"



FILMOPINIONÁRIO Rodrigo Mussi apresenta "melhora significativa"

MAIS LIDAS

1. **NO RIO**  
"Meraldo pegador" beta influenciadora em fôto
2. **DEPUTA PELO SENADO**  
Quilino diz que "governo não é retém" de Aguiar
3. **JURTA ELEITORAL**  
Candidato: nada em Lula se averba suspeito para julgar ação contra Rinaldo no TRE
4. **GRUPO**  
Germana Wanderley deixa MDB de Venâncio Vital
5. **11/03/2022**  
PDT critica Damão e vai reunir nacional para definir futuro de Ligia Leiciano



PARAÍBA

Prefeitura entrega materiais estruturados para alunos

REPORTAGEM DE LINDA

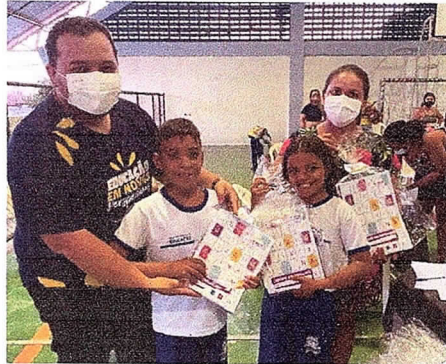

Dando continuidade às ações de implantação do Programa de Alfabetização META Aprender, teve início na tarde desta terça-feira (29), a entrega dos materiais estruturados para os alunos da Rede Municipal de Ensino de Patos. Os primeiros alunos a receberem os materiais do META foram os alunos de 1º a 5º anos da EMEF Sizenando Flórido, localizada no Monte Castelo.

O momento contou com a participação de alunos e familiares, e na oportunidade foram apresentadas as propostas do programa e os pais foram convidados a serem colaboradores e co-participantes do programa junto com seus filhos.

Contando com livros e apostilas de língua portuguesa e de matemática, onde o professor e o aluno terão a oportunidade de relembrar conteúdos e reforçar a aprendizagem, o material do META conta com a estruturação feita pelo Educador Pra valer, que é um dos parceiros na execução do programa no município.

"O META Aprender já vem sendo desenvolvido, iniciamos com a avaliação diagnóstica, matemática de nossos alunos, e já estamos com todo esse relatório pronto, dando seguimento ao programa. E hoje estamos com esse marco, entregando esse material estruturado, para que possa dar esse suporte aos nossos professores e nossos alunos. Além de garantir toda essa metodologia para a sala de aula, o material pode ser levado para casa, por isso esse chamado aos pais que hoje aqui se encontram," disse a articuladora do programa META Aprender, Jesufla Guedes.

A senhora Adriana Soares, mãe de uma aluna da unidade, comemorou a chegada do programa na escola, e revelou estar ansiosa pelos resultados que virão.

"Eu estou achando muito bom, para as crianças, principalmente a minha que é autista que conhece as letras e os numerais, mas ainda não sabe ler. É muito boa essa iniciativa, muito bom e que vocês estão fazendo para nossas crianças. Vai contribuir bastante, e isso vai me ajudar bastante com a educação dela em casa," comentou a mãe.

Ao todo 29 escolas municipais estão recebendo o programa, e todos os alunos de 1º a 5º ano dessas unidades receberão os materiais estruturados.

MAISPB

Compartilhe isso

WhatsApp | Facebook | Telegram | LinkedIn | Imprimir

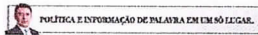

0 comentários

Classificar por Mais votados

Adicione um comentário

Page de comentários do Facebook

veja as últimas notícias dessa edição >

MAISTV



Comandante da PM promete endurecer atos de combate ao crime HORA H - 05/04/2022

Entrevista: Juliette fala sobre fé, vida e sucesso

OPINIÃO

Heron Cid

Análise: e se João Azevêdo der um cavalo de pau nas alianças e na chapa



Duê, vida mínima!

Givaldo Medeiros O livro anul

Mário Tourinho Ainda "ensurdece" de João Azevêdo - o ... e outro absurdo!

Ana Karla Lucena Eu quero o mar...

Eduardo Lamas As emergências dos alimentos

Marcos Feres Um brasileiro notável

Nos tempos do capitão

Adailton Lacet Porto Dificil de encontrar

Maria Augusta Ribeiro 3 Benefícios da Netnografia

Hildeberto Barbosa Filho Boa sorte, candidato!

PARAÍBA

Análise: e se João der um cavalo de pau nas alianças e na chapa

Deputados batem boca no plenário da Assembleia

BRASIL

Lula e Alckmin formalizam aliança em jantar

Passagens aéreas sobem até 40% em março

FAMA

Parabiano integra o time da Mostra "Modernismo Desde Aqui"

Rodrigo Mussi apresenta "melhora significativa"



MAIS LIDAS

1. MOTO "Mergulho pegador" beija influenciadora em festa
2. DESPESA PELO SEMAHO Galvão diz que "governo não é irmão" de Aguiar
3. JORNAL ELEITORAL Candidato mais em juízo se apresenta candidato para julgar ação contra Azevêdo no TSE
4. BARRA Genésia Wainjerly deixa MDB de Venâncio Vital
5. ELEIÇÃO 2022 PPT critica Buzillo e vai reunir nacional para definir futuro de Lígia Feliciano







PARAIBA

Prefeitura espera reunir até 80 mil pessoas por noite

10:58:22Z em 11/03/2022 em 12:13

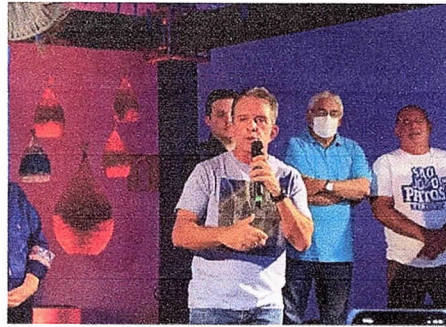

\*Com Wallison Bezerra, diretor de Patos

A Prefeitura de Patos espera reunir até 80 mil pessoas por noite no São João da cidade, anunciado na manhã desta quinta-feira (10), pelo prefeito Nabor Wanderley. O evento ocorrerá dos dias 20 a 24 de junho com grandes atrações da música nacional.

De acordo com o gestor, a expectativa é que haja um grande público todas as noites em virtude das grandes atrações anunciadas para o evento. "A expectativa é uma média de 70 mil a 80 mil pessoas por noite. Serão cinco noites e esperamos um grande evento", disse Nabor.

O prefeito destacou que a cidade está sendo estruturada para o evento. "Foram três anos sem a festa, de perdas, de dificuldade, de isolamento. O comércio pagando o preço caro por conta disso e é hora de dar uma retomada. É hora de dar esse passo à frente para que a cidade cresça. Patos é uma cidade importante e o São João tem uma marca muito forte", destacou.

Segundo o prefeito, o evento movimentará toda a cidade, gerando emprego, renda e movimentando a economia. Nabor ainda afirmou que tem conversado com o setor hoteleiro, para adequar os locais para receber os turistas.

matéria

Compartilhe isso:

WhatsApp | Facebook | Telegram | LinkedIn | Imprimir

POLÍTICA E ENVOLUÇÃO DE ENLAVIA EM UM SÓ LEGAR.

veja as últimas notícias dessa edição >

MAISTV



Comandante da PM promete endurecer atos de combate ao crime HORA H - 05/04/2022

Entrevista: Juliette fala sobre fé, vida e sucesso

OPINIÃO

Heron Cid

Análise: e se João Azevêdo der um cavalo de pau nas alianças e na chapa



Duê, vida minimal!

Givaldo Medeiros O livro azul

Mário Tourinho Ainda "mensagens de João contradição" - o... e outro absurdo!

Ana Karla Lucena Eu quero o mar...

Eduardo Lamas As estrelas dos alimentos

Marcos Feres Um brasileiro notável

Nos tempos do capitão

Adailton Lavet Porto Dificil de eurostar

Maria Augusta Ribeiro 3 Benefícios da Netnografia

Hildeberto Barbosa Filho Boa sorte, candidato!

PARAIBA

Análise: e se João der um cavalo de pau nas alianças e na chapa

Deputados batem boca no plenário. E o resultado...

BRASIL

Lula e Alckmin formalizam aliança em jantar

Passagens aéreas sobem até 40% em março

FAMA

Paraíba integra o filme da Mostra "Modernismo Desde Aqui"

Rodrigo Mussi apresenta "melhora significativa"



MAIS LIDAS

1. "Inteligência pagode" brilha na música brasileira em festa
2. DESPORA PELO SEMANAL Galvão diz que "governo não é nenhum" de aguçado
3. JUSTIÇA É ETÍDICA Ceballos: mais um juiz se oferece suspeito para julgar ação contra Bolsonaro na TRF
4. SPINA Governista Wanderley deixa MDB de Veneziano Vital
5. ELIXIR 2022 PTV: Maria Damilô e Val ressurta nacional para detivar futuro de Lúcia Feliciano

A MAIOR REDE DE HOTÉIS DO NORDESTE



PREFEITURA MUNICIPAL DE JOÃO PESSOA  
SECRETARIA DE RECEITA MUNICIPAL  
NOTA FISCAL DE SERVIÇOS ELETRÔNICA - NFS-e

NÚMERO  
1000095  
CÓDIGO DE VERIFICAÇÃO  
SYDRBBSZR

DADOS BÁSICOS

DATA DA EMISSÃO	COMPETÊNCIA	ISS A RETER	Nº DO RPS	Nº DA NFS-e SUBSTITUIDORA	Nº DA NFS-e SUBSTITUÍDA
05/04/2022	01/04/2022	Não			

PRESTADOR DOS SERVIÇOS

NOME / NOME EMPRESARIAL		NOME DE FANTASIA		CPF / CNPJ	
SEBASTIAO MARCELO DOS SANTOS SERAFIM		PORTAL EXPRESSO PARAIBA		33.224.621/0001-08	
INSCRIÇÃO MUNICIPAL	EXIGIBILIDADE TRIBUTÁRIA	Nº DO PROCESSO	OPTANTE PELO SIMPLES NACIONAL	OPTANTE PELO SIMEI	
1551329	Exigível		Sim	Não	

LOGRADOURO	NÚMERO
RUA ESCRIV SEBASTIAO DE AZEVEDO BASTOS	00538

COMPLEMENTO	BAIRRO
CXPST 009;	MANAIRA

MUNICÍPIO	ESTADO	PAÍS
João Pessoa	PB	BRASIL

CEP	TELEFONE	E-MAIL
58038-491	(83) 98687-0951	marceloradialistajp@gmail.com

TOMADOR DOS SERVIÇOS

NOME / NOME EMPRESARIAL	CPF / CNPJ	INSCRIÇÃO MUNICIPAL
PREFEITURA MUNICIPAL DE PATOS	09.084.815/0001-70	

LOGRADOURO	NÚMERO
Rua Presidente Epitácio Pessoa	91

COMPLEMENTO	BAIRRO
	Centro

MUNICÍPIO	ESTADO	PAÍS
Patos	PB	BRASIL

CEP	TELEFONE	E-MAIL
58700-020	(83) 3421-2108	

SERVIÇOS PRESTADOS

ITEM DA LISTA DE SERVIÇOS
10.08 - Agenciamento de publicidade e propaganda, inclusive o agenciamento de veiculação por quaisquer meios.

DESCRIÇÃO DETALHADA

Referente ao mês de março  
PI 18687  
BANCO DO BRADESCO  
PESSOA JURÍDICA  
AGÊNCIA: 0435  
CONTA: 21046-3  
SEBASTIAO MARCELO DOS SANTOS SERAFIM  
CNPJ: 33.224.621/0001-08

OBRA VINCULADA - CONSTRUÇÃO CIVIL

LOCAL DA PRESTAÇÃO DOS SERVIÇOS

MUNICÍPIO	ESTADO	PAÍS
João Pessoa	PB	BRASIL

VALORES

VALORES BÁSICOS

VALOR DOS SERVIÇOS	DESCONTO INCONDICIONADO	DESCONTO CONDICIONADO	DEDUÇÃO LEGAL
R\$ 1.600,00	R\$ 0,00	R\$ 0,00	R\$ 0,00

RETENÇÕES DE TRIBUTOS FEDERAIS

PIS	COFINS	INSS	IR	CSLL
R\$ 0,00	R\$ 0,00	R\$ 0,00	R\$ 0,00	R\$ 0,00

VALORES COMPLEMENTARES

OUTRAS RETENÇÕES	BASE DE CÁLCULO	ALÍQUOTA	ISS	VALOR LÍQUIDO
R\$ 0,00				R\$ 1.600,00

USO DA ADMINISTRAÇÃO TRIBUTÁRIA

Documento emitido por ME ou EPP optante pelo Simples Nacional. Não gera direito a crédito fiscal de IPI.

INFORMAÇÕES COMPLEMENTARES





Mix Com Agência de Propaganda e Publicidade Ltda

MÊS/ANO VEICULAÇÃO: MARÇO / 2022

INTERNET DISPLAY

# Pedido de Inserção Nº 00018687 - 006

DATA: 17 de Março de 2022

Rua Casimiro de Abreu 36 Salas 50 e 51 Brissamar Cep 58033-330 Tel (83) 3225-3967 João Pessoa PB C.N.P.J. 05.590.101/0001-83 Insc.Est. Isento

<b>Veículo:</b> In Expresso PB	<b>Cliente:</b> Prefeitura de Patos
<b>Razão Social:</b> SEBASTIAO MARCELO DOS SANTOS SERAFIM	<b>Razão:</b> Município de Patos
<b>Praça:</b> João Pessoa	<b>Endereço:</b> Rua Epitacio Pessoa, 91 - Centro Patos
<b>Endereço:</b> R ESCRIVAO SEBASTIAO DE AZEVEDO BASTOS, 538 - Manaira	<b>Estado:</b> PB <b>CEP:</b> 58700-020 <b>CNPJ:</b> 09.084.815/0001-70 <b>I.E.:</b> I.M.:
<b>CEP:</b> 58031-491 / João Pessoa <b>Estado:</b> Paraíba	<b>Produto:</b> PAI - Programa de Atencao a Primeira Infancia
	<b>Job:</b> (Indeterminado)

### INSERÇÕES

PROGRAMA / COLOCAÇÃO	Horário	Peça	INSERÇÕES																															Nº DE INS.	CUSTO CM/COL	CUSTO INSERÇÃO	CUSTO TOTAL
			01	02	03	04	05	06	07	08	09	10	11	12	13	14	15	16	17	18	19	20	21	22	23	24	25	26	27	28	29	30	31				
PAGINA INICIAL			T	Q	Q	S	S	D	S	T	Q	Q	S	S	D	S	T	Q	Q	S	S	D	S	T	Q	Q	S	S	D	S	T	Q	Q	1		2.000,00	2.000,00
																												<b>TOTAL:</b>					2.000,00				

CONDIÇÃO DE PAGAMENTO: 15 DFM

LOCAL DE COBRANÇA: Rua Casimiro de Abreu, 36 - Salas 50 e 51 - João Pessoa - PB

Total Faturado	T.INS	Desconto Padrão de Agência	Total Negociado
1.600,00	1	400,00	2.000,00

OBSERVAÇÃO:

Faturar pelo líquido contra o cliente, a/c da MIX. O pagamento desta veiculação é de responsabilidade exclusiva do cliente.	DEPTO DE MÍDIA:
---	-----------------

### CONDIÇÕES GERAIS

Solicitamos a veiculação da publicidade objeto deste Pedido de Inserção, por conta e ordem do nosso cliente, conforme identificação e detalhes acima sob as seguintes condições:

- Somente será aceita a propaganda apresentada rigorosamente dentro das condições deste pedido, e o material inserido exatamente como determinam suas características técnicas.
- Os preços constantes deste Pedido de Inserção são fixos e irrevogáveis.
- A não contestação imediata pelo veículo do material enviado pela Agência implica o reconhecimento de sua boa qualidade. Alegações posteriores não serão aceitas.
- O material enviado deverá ser guardado sob responsabilidade do veículo, até que a agência mande retirá-lo.
- Os pagamentos somente serão efetuados mediante o recebimento de comprovantes juntamente com as faturas emitidas em duas vias em nome do Anunciante, aos cuidados da Agência, especificando cada anúncio pelo veículo, duração, data, preço bruto e desconto. Os documentos acima deverão ser entregues na Agência até o dia 5 do mês subsequente ao da veiculação, salvo nos casos descritos no campo observação, caso contrário o pagamento ficará automaticamente prorrogado.
- São considerados como não realizados os anúncios cujos comprovantes não sejam recebidos pela Agência até 60 dias após a última data programada ou que o volume de falhas supere 50% deste pedido.
- As partes declaram que seus interesses se subordinam aos princípios contidos na Lei 4.680/65, e no decreto 57.690/66 e no Código Brasileiro de Auto-Regulamentação Publicitária, promulgado em 1978. O veículo não poderá ser responsabilizado ou penalizado, em razão da suspensão de publicidade decorrente de instruções expressas do CONAR.
- É vedada a transferência de direitos sobre o presente Pedido de Inserção.



### Otan continuará entregando armas à Ucrânia, diz ministra da Holanda

A Holanda e outros países que integram a Otan (Organização do Tratado do Atlântico Norte) continuarão a entregar armas para a Ucrânia, apesar das advertências da Rússia e da possibilidade de essas entregas serem alvo de ataques russos, disse hoje...

Carregar mais

**TRANSMISSÃO MULTIPLATAFORMA**

te às aulas com o Pai, é muito melhor

Patos educa bem seus filhos e o PAI cuida deles

**Paí** Programa de Atenção à Primeira Infância

**PATOS** POVO COMPETENTE PREFEITURA DA GENTE

Espaço da Fonte

**Espaço da Fonte**



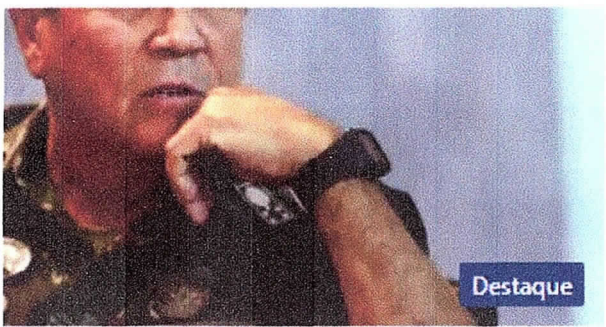

foi responsável por indicar R\$ 203,7 milhões a prefeituras de seu interesse. O montante veio de um repasse de R\$ 588 milhões do orçamento secreto administrado pelo Ministério da...

Carregar mais

Publicidade



Advertisement for 'Pai' (Programa de Atenção à Primeira Infância) with the slogan 'Patos educa bem seus filhos e o PAI cuida deles' and the 'PATOS POVO COMPETENTE PREFEITURA DA GENTE' logo.





Destaque

foi responsável por indicar R\$ 203,7 milhões a prefeituras de seu interesse. O montante veio de um repasse de R\$ 588 milhões do orçamento secreto administrado pelo Ministério da...

Carregar mais

Publicidade



**Volte às aulas com o Pai, é muito melhor**

**Patos educa bem seus filhos e o PAI cuida deles**

**Pai**  
Programa de Alienação & Primeira Infância

**PATOS**  
POVO COMPETENTE  
PREFEITURA DA GENTE





PREFEITURA MUNICIPAL DE JOÃO PESSOA  
SECRETARIA DE RECEITA MUNICIPAL  
NOTA FISCAL DE SERVIÇOS ELETRÔNICA - NFS-e

NÚMERO  
1001315  
CÓDIGO DE VERIFICAÇÃO  
JIV9YONCG

DADOS BÁSICOS

DATA DA EMISSÃO	COMPETÊNCIA	ISS A RETER	Nº DO RPS	Nº DA NFS-e SUBSTITUIDORA	Nº DA NFS-e SUBSTITUÍDA
06/04/2022	06/04/2022	Não			1001314

PRESTADOR DOS SERVIÇOS

NOME / NOME EMPRESARIAL		NOME DE FANTASIA		CPF / CNPJ
PB AGORA SERVIÇOS DE INTERNET E COMUNICAÇÕES LTDA		PB AGORA		10.574.821/0001-95
INSCRIÇÃO MUNICIPAL	EXIGIBILIDADE TRIBUTÁRIA	Nº DO PROCESSO	OPTANTE PELO SIMPLES NACIONAL	OPTANTE PELO SIMEI
1044907	Exigível		Sim	Não

LOGRADOURO RUA HILDA COUTINHO LUCENA NÚMERO 00101

COMPLEMENTO SL 101/E BAIRRO MIRAMAR

MUNICÍPIO João Pessoa ESTADO PB PAÍS BRASIL

CEP 58043-110 TELEFONE (83) 3221-4858 E-MAIL DENYSE\_GERENCIA@AUPERCON.CNT.BR

TOMADOR DOS SERVIÇOS

NOME / NOME EMPRESARIAL	CPF / CNPJ	INSCRIÇÃO MUNICIPAL
PREFEITURA MUNICIPAL DE PATOS	09.084.815/0001-70	

LOGRADOURO Rua Presidente Epitácio Pessoa NÚMERO 91

COMPLEMENTO BAIRRO Centro

MUNICÍPIO ESTADO PB PAÍS BRASIL

CEP 58700-020 TELEFONE E-MAIL

SERVIÇOS PRESTADOS

ITEM DA LISTA DE SERVIÇOS

1.08 - Planejamento, confecção, manutenção e atualização de páginas eletrônicas.

DESCRIÇÃO DETALHADA

Veiculação de banner na página inicial do site www.pbagora.com.br no mês de março/2022  
A/C - Mix Com Agência de Propaganda e Publicidade Ltda  
PI:18687-004  
Valor bruto - R\$2.000,00  
Desconto Padrão da Agência : R\$400,00  
Valor aproximado dos tributos (lei 12.741): R\$ 215,20(13,45 %) Fonte: IBPT  
Dados bancários  
SICRED - 748  
Cooperativa(agência): 2201  
C/C: 31982-1  
PIX 10.574.821/0001-95

OBRA VINCULADA - CONSTRUÇÃO CIVIL

LOCAL DA PRESTAÇÃO DOS SERVIÇOS

MUNICÍPIO	ESTADO	PAÍS
João Pessoa	PB	BRASIL

VALORES

VALORES BÁSICOS

VALOR DOS SERVIÇOS	DESCONTO INCONDICIONADO	DESCONTO CONDICIONADO	DEDUÇÃO LEGAL
R\$ 1.600,00	R\$ 0,00	R\$ 0,00	R\$ 0,00

RETENÇÕES DE TRIBUTOS FEDERAIS

PIS	COFINS	INSS	IR	CSLL
R\$ 0,00	R\$ 0,00	R\$ 0,00	R\$ 0,00	R\$ 0,00

VALORES COMPLEMENTARES

OUTRAS RETENÇÕES	BASE DE CÁLCULO	ALÍQUOTA	ISS	VALOR LÍQUIDO
R\$ 0,00				R\$ 1.600,00

USO DA ADMINISTRAÇÃO TRIBUTÁRIA

Documento emitido por ME ou EPP optante pelo Simples Nacional. Não gera direito a crédito fiscal de IPI.

INFORMAÇÕES COMPLEMENTARES





## Efraim confirma que se não sair candidato na chapa de João disputará o Senado ao lado de Pedro Cunha Lima



**Pedro Cunha Lima confirma que Efraim é sua opção para o Senado e cutuca: "E nem precisa votar em Lula"**

O deputado federal e pré-candidato ao Governo da Paraíba, Pedro Cunha Lima (PSDB),...



**Aguinaldo diz aguardar posicionamento do PP sobre Senado e adianta: "Estou preparado e pronto"**

Nesta sexta-feira (18), o deputado federal, Aguinaldo Ribeiro (Progressistas) declarou nas



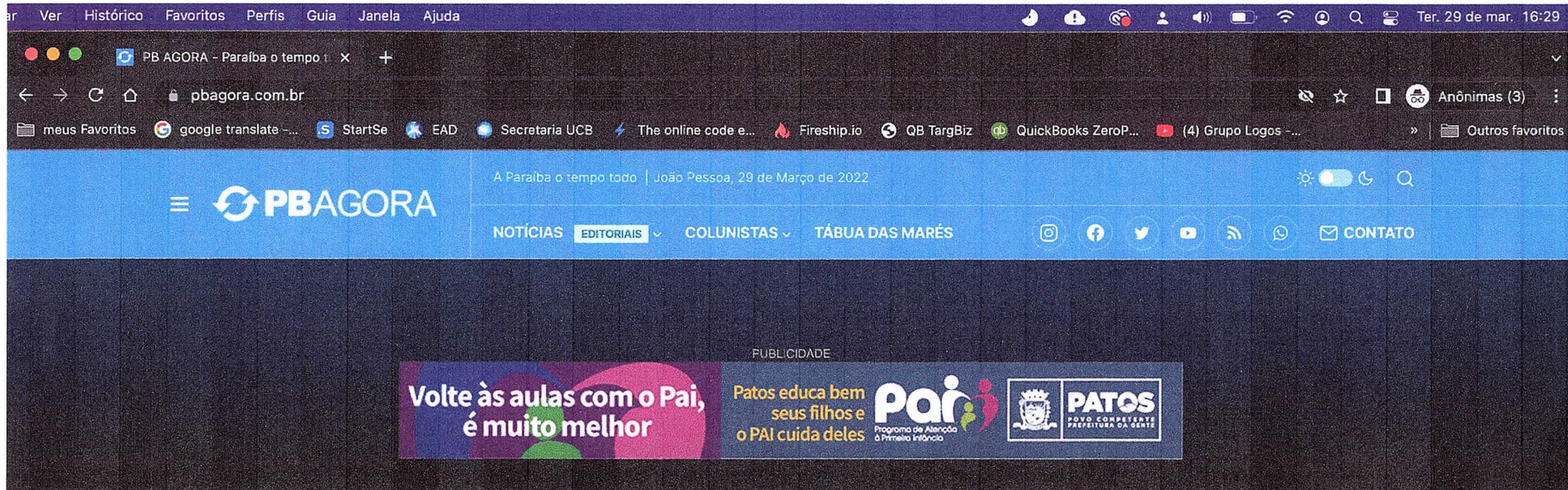

## PSB de João Azevêdo pode contabilizar até 10 deputados estaduais filiados à legenda na ALPB até o fim da janela partidária

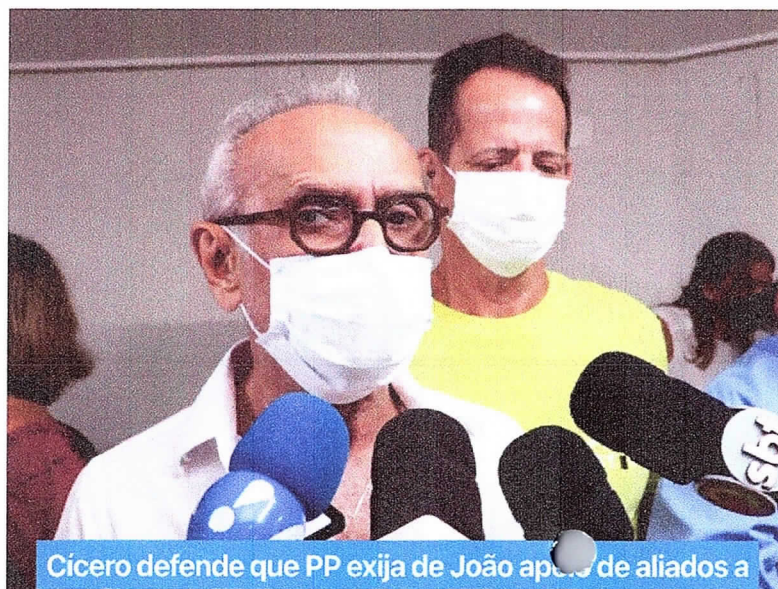

Cícero defende que PP exija de João apoio de aliados a Aquinaldo: "Regra de quem quer ganhar a eleição"



**"Esse pessoal que anunciou rompimento sempre elogiou o governo de João", lembra Roberto Paulino**

"A perda de apoio é ruim, mas esse pessoal que anunciou o rompimento sempre elogiou o...



**Cantor Biliu de Campina está internado na UTI do Hospital Pedro I; suspeita é de insuficiência renal**

O cantor Biliu de Campina, 73 anos, está internado na Unidade de Terapia





PREFEITURA MUNICIPAL DE JOÃO PESSOA  
SECRETARIA DE RECEITA MUNICIPAL  
NOTA FISCAL DE SERVIÇOS ELETRÔNICA - NFS-e

NÚMERO  
1001628  
CÓDIGO DE VERIFICAÇÃO  
X31JYO2MP

DADOS BÁSICOS

DATA DA EMISSÃO	COMPETÊNCIA	ISS A RETER	Nº DO RPS	Nº DA NFS-e SUBSTITUIDORA	Nº DA NFS-e SUBSTITUÍDA
06/04/2022	06/04/2022	Não			1001627

PRESTADOR DOS SERVIÇOS

 AY MULTIMÍDIA IDEIAS E SOLUÇÕES	NOME / NOME EMPRESARIAL		NOME DE FANTASIA		CPF / CNPJ
	AY SERVIÇO DE AGENCIAMENTO E PORTAL DE NOTÍCIAS LTDA		AY MULTIMÍDIAS		22.478.913/0001-50
	INSCRIÇÃO MUNICIPAL	EXIGIBILIDADE TRIBUTÁRIA	Nº DO PROCESSO	OPTANTE PELO SIMPLES NACIONAL	OPTANTE PELO SIMEI
	1274023	Exigível		Sim	Não
LOGRADOURO					NÚMERO
AV PRES EPITÁCIO PESSOA					00475
COMPLEMENTO			BAIRRO		
SALA 101			BAIRRO DOS ESTADOS		
MUNICÍPIO			ESTADO	PAÍS	
João Pessoa			PB	BRASIL	
CEP	TELEFONE	E-MAIL			
58030-000	(83) 9623-2459	gilson@jrcontag.com.br			

TOMADOR DOS SERVIÇOS

NOME / NOME EMPRESARIAL		CPF / CNPJ	INSCRIÇÃO MUNICIPAL	
PREFEITURA MUNICIPAL DE PATOS		09.084.815/0001-70		
LOGRADOURO				
Rua Presidente Epitácio Pessoa				
NÚMERO				
91				
COMPLEMENTO			BAIRRO	
			Centro	
MUNICÍPIO			ESTADO	PAÍS
Patos			PB	BRASIL
CEP	TELEFONE	E-MAIL		
58700-020		gustavo@focoplan.com		

SERVIÇOS PRESTADOS

ITEM DA LISTA DE SERVIÇOS  
10.08 - Agenciamento de publicidade e propaganda, inclusive o agenciamento de veiculação por quaisquer meios.

DESCRIÇÃO DETALHADA

Veiculação de banner na página inicial do site [www.polemicaiparaiba.com.br](http://www.polemicaiparaiba.com.br) no mês de março/2022

PI : Nº 00018687 - 007

DADOS BANCÁRIOS:

Banco Bradesco

NOME: AY SERVIÇO DE AGENCIAMENTO E PORTAL DE NOTÍCIAS LTDA

AG: 0435

CC: 180033-7

CHAVE PIX: CNPJ: 22.478.913/0001-50

OBRA VINCULADA - CONSTRUÇÃO CIVIL

LOCAL DA PRESTAÇÃO DOS SERVIÇOS

MUNICÍPIO	ESTADO	PAÍS
João Pessoa	PB	BRASIL

VALORES

VALORES BÁSICOS

VALOR DOS SERVIÇOS	DESCONTO INCONDICIONADO	DESCONTO CONDICIONADO	DEDUÇÃO LEGAL
R\$ 1.600,00	R\$ 0,00	R\$ 0,00	R\$ 0,00

RETENÇÕES DE TRIBUTOS FEDERAIS

PIS	COFINS	INSS	IR	CSLL
R\$ 0,00	R\$ 0,00	R\$ 0,00	R\$ 0,00	R\$ 0,00

VALORES COMPLEMENTARES

OUTRAS RETENÇÕES	BASE DE CÁLCULO	ALÍQUOTA	ISS	VALOR LÍQUIDO
R\$ 0,00				R\$ 1.600,00

USO DA ADMINISTRAÇÃO TRIBUTÁRIA

Documento emitido por ME ou EPP optante pelo Simples Nacional. Não gera direito a crédito fiscal de IPI.

INFORMAÇÕES COMPLEMENTARES





Volte às aulas com o Pai, é muito melhor

Patos educa bem seus filhos e o PAI cuida deles



**MÁRIO TOURINHO**

O problema não está na Praça de Manaira, ele é bem maior! - Por Mário Tourinho



**RUI LEITÃO**

A razoabilidade - Por Rui Leitão



**MARCOS THOMAZ**

E Bolsonaro que mira adotar modelo petista na Petrobrás para conter preço de combustíveis?! - Por Marcos Thomaz



**FRANCISCO AIRTON**

Lugar de mulher - Por Francisco Ayrton



CORRIDA ELEITORAL

**IPESPE: Em pesquisa estimulada, Lula aparece com 43% dos totais**

Advertisement for Claro Música: POR R\$ 59,99 /MÊS. COM Claro música POR 6 MESES. Contrate. NO DÉBITO E FATURA DIGITAL. Claro logo.





**RUI LEITÃO**  
O caráter e o respeito às pessoas - Rui Leitão



**NONATO GUEDES**  
Jornada de Veneziano: filiações, dissidência e aposta no apoio de Lula - Por Nonato Guedes



**MÁRIO TOURINHO**  
Com Ranieri, em favor da Região Metropolitana de Guarabira! - Por Mário Tourinho



**MARCOS THOMAZ**  
Tabajara produz série sobre apenados em busca de reintegração social - Por Marcos Thomaz

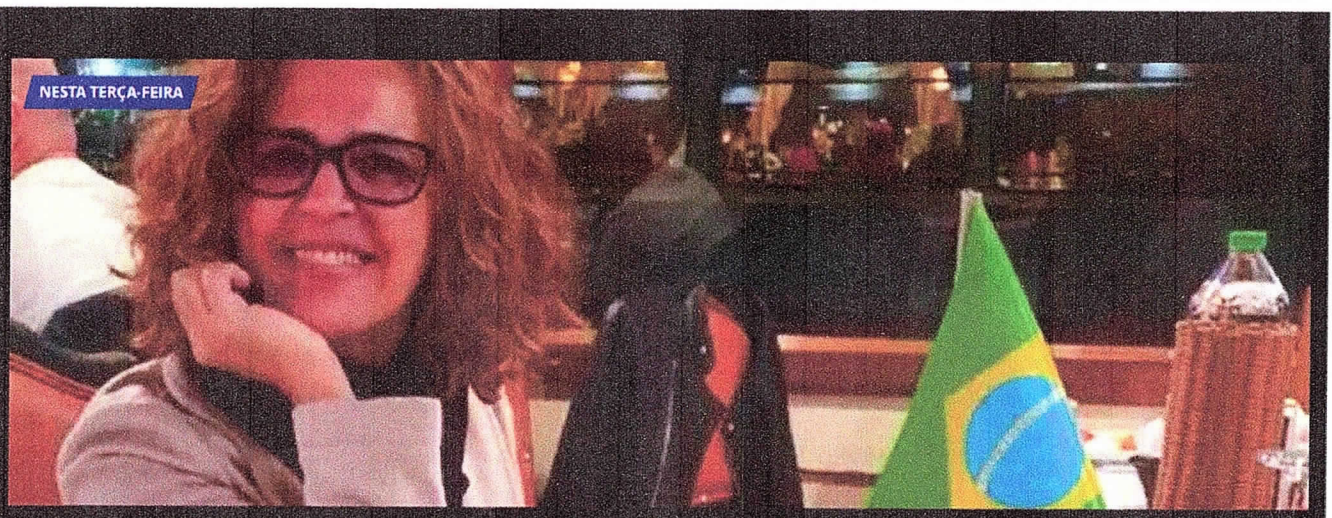

# MILAGRE E ALÍVIO: após dias de buscas, paraibana que esta

Parai...  
assista

**Adobe** Libere seus superpoderes criativos. Vá mais longe com os novos recursos de IA na Creative Cloud. [Compre agora](#)