



Você está aqui: [Início](#) [Notícias](#)

## NOTÍCIAS

### CONCURSO PÚBLICO 002/2010

Quarta-Feira - 23 de Maio de 2012 Coordecom

[Imprimir](#)

+A -A OUÇA

### EDITAL DE CONVOCAÇÃO DE POSSE 19ª, 20ª e 21ª Chamada

#### ESTADO DA PARAÍBA PREFEITURA MUNICIPAL DE PATOS SECRETARIA DE ADMINISTRAÇÃO

A Prefeitura Municipal de Patos, Estado da Paraíba, através da Secretaria Municipal de Administração, com base no que dispõe o art. 87 da Lei Orgânica do Município c/c o art. 50, VII da Lei Municipal nº 3.809/2009 e suas alterações, resolve CONVOCAR os candidatos abaixo relacionados, aprovados no Concurso Público nº. 002/2010, e que apresentaram documentação no prazo determinado, para, no dia **02 de junho de 2012**, às 9h:00min comparecerem a sede da Câmara Municipal de Patos na Rua Horácio Nóbrega, s/n, Belo Horizonte, Patos – PB, Patos PB, CEP:58.700.000, para o recebimento da portaria e imediata assinatura do termo de posse.

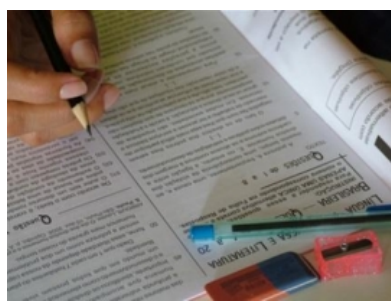

O Candidato que não comparecer no local data e hora designados, terá o prazo de até o dia **06 de junho de 2012**, às 12h:00min, para comparecer a sede da Secretaria Municipal de Administração, localizada no Centro Administrativo Municipal Aderbal Martins, para receber a Portaria de Nomeação e tomar posse, **sob pena de decair do direito ao cargo.**

BAIXAR OU IMPRIMIR CONTEÚDO

#### CONTEÚDO RELACIONADO

- [Página Inicial](#)
- [Secretarias](#)
- [Secretarias Executivas](#)
- [Coordenadorias](#)
- [Autarquias](#)
- [Serviços](#)
- [Governo e Município](#)
- [Notícias](#)
- [Resíduos Sólidos](#)

### CONCURSO 2014 - EDITAL DE CONVOCAÇÃO 010/2015 - ENTREGA DE DOCUMENTOS

SAIBA MAIS



Secretaria de Saúde	
LIDIANE DE SOUSA MEDEIROS	RECEPCIONISTA ESF
LARIZA ANGELO GONÇALVES	AUXILIAR DE SAÚDE BUCAL
ALINE ANTAS CORDEIRO	INSPETOR SANITÁRIO MÉDICO VETERINÁRIO
GIULIANA AMÉLIA FREIRE DE SOUZA	INSPETOR SANITÁRIO MÉDICO VETERINÁRIO
OZANETE NÓBREGA DE OLIVEIRA	TÉCNICO DE ENFERMAGEM - CLASSE II
JAIRO CORTEZ	ENFERMEIRO CLASSE II - PLANTONISTA
CLAUDIA FERNANDA DA COSTA SILVA	ENFERMEIRO CLASSE II - PLANTONISTA
DANILO URQUIZA DE FIGUEIREDO	DENTISTA CLASSE I
RAMON LEONARDO COSTA	MOTORISTA – CLASSE II
MARIA SOLANGE RIBEIRO DE SOUSA	AUXILIAR DE SAÚDE BUCAL
GEÓRGIA WERLAYNNE TRAVASSOS GUEDES	ENFERMEIRO CLASSE II - PLANTONISTA
MARIA SUELY RODRIGUES DA SILVA	TÉCNICO DE ENFERMAGEM CLASSE II - PLANTONISTA
	TÉCNICO DE ENFERMAGEM CLASSE II -

JOSÉ CLESTON ALVES CAMBOIM	PLANTONISTA
WELLINGTON LOPES VIEIRA	FARMACÊUTICO BIOQUÍMICO
MEG MAGALÍ DE OLIVEIRA TAVARES	PSICÓLOGO CLÍNICO
GILEIDE MARTINS DE OLIVEIRA	TÉCNICO DE ENFERMAGEM CLASSE II - PLANTONISTA
Secretaria de Serviços Públicos	
JONAS LOPES RODRIGUES	OPERADOR DE MÁQUINA
JACKNEY GOMES DE FARIAS	OPERADOR DE MÁQUINA
Secretaria Municipal de Educação	
RUBÊNIA DE QUEIROZ PEQUENO	PROFESSOR FUNDAMENTAL II - ARTES
MARCELA MEIRA RAMOS	PROFESSOR FUNDAMENTAL II - CIÊNCIAS
MILENA MOISÉS DE LUCENA	PROFESSOR FUNDAMENTAL II - ARTES
Secretaria Municipal de Administração	
MARIANA PAES DE ANDRADE PEÑA	ENGENHEIRO CIVIL

*JOSÉ CORSINO PEIXOTO NETO*  
Secretário de Administração

[« Voltar](#)

---

 0
Curtir
Compartilhar  0
Tweeter  0

**0 comentários** | [Ferramenta de moderação](#)

Classificar por Mais antigos



Adicionar um comentário...

 Facebook Comments Plugin